

監理技術者講習の修了試験結果状況(令和1年7月分)

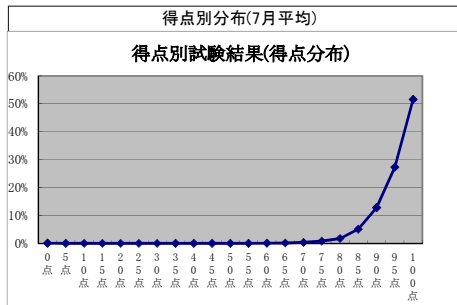
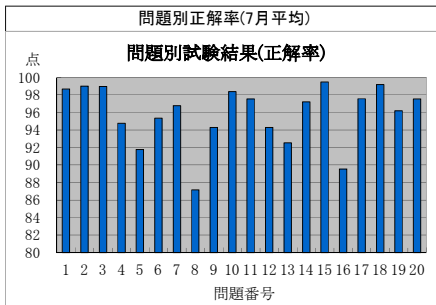

監理技術者講習の修了試験結果(問題別正解率)

実施日	地区	試験 問 題 番 号																				平均
		1	2	3	4	5	6	7	8	9	10	11	12	13	14	15	16	17	18	19	20	
R1.7.2	札幌	100	98	100	97	97	98	97	97	98	97	94	100	97	98	100	89	100	100	100	97	97.7
R1.7.2	仙台	97	99	100	92	91	95	98	86	97	99	94	86	91	94	100	82	95	99	94	96	94.3
R1.7.2	東京	99	98	98	98	97	97	98	90	98	100	97	94	99	95	98	94	100	99	95	99	97.2
R1.7.2	横浜	99	100	99	94	87	94	98	76	95	99	100	93	91	97	100	95	95	100	94	99	95.3
R1.7.3	東京	99	99	100	96	79	96	99	86	94	96	100	95	86	95	100	96	99	100	90	96	95.6
R1.7.3	大阪	100	100	100	100	99	98	99	96	97	100	96	96	97	99	100	97	100	100	97	100	98.6
R1.7.10	水戸	98	99	99	93	89	93	98	90	94	98	99	95	92	100	100	86	96	99	95	98	95.6
R1.7.10	宇都宮	99	97	98	91	88	95	95	81	88	95	98	93	86	93	98	85	94	98	95	97	93.2
R1.7.10	東京	99	100	100	95	98	93	97	83	95	98	98	91	94	96	100	92	99	100	95	99	96.1
R1.7.10	大阪	99	99	100	99	94	93	99	88	97	99	97	93	99	99	99	96	100	100	99	99	97.4
R1.7.10	浦添	97	100	99	97	85	97	96	79	94	99	100	96	85	96	100	90	100	99	96	91	94.8
R1.7.11	盛岡	98	98	99	90	92	92	96	92	94	96	99	94	96	94	100	92	94	97	99	97	95.5
R1.7.11	いわき	99	96	97	87	84	94	97	74	95	100	100	94	86	99	100	66	92	100	92	97	92.5
R1.7.11	東京	98	100	100	94	92	96	100	81	92	98	98	94	100	92	100	96	96	98	96	98	96.0
R1.7.11	浜松	97	100	99	97	88	96	96	89	97	99	98	97	97	96	100	89	98	100	97	96	96.3
R1.7.12	札幌	99	99	99	96	95	94	98	83	93	98	98	94	98	94	99	95	99	99	99	95	96.2
R1.7.12	横浜	98	99	99	94	91	96	95	85	95	96	97	95	89	99	100	89	99	99	97	97	95.5
R1.7.12	名古屋	99	100	99	96	94	96	95	92	94	99	98	93	81	99	99	86	99	99	95	98	95.6
R1.7.12	京都	100	97	94	97	97	100	97	89	97	100	97	100	97	94	100	86	97	100	94	100	96.7
R1.7.12	岡山	100	100	100	100	96	98	98	93	98	98	100	98	87	100	98	84	93	100	98	100	97.0
R1.7.17	仙台	99	99	99	94	98	96	99	91	97	98	96	95	89	99	99	87	98	98	93	98	96.1
R1.7.17	宇都宮	96	100	100	95	91	96	93	84	96	100	99	96	93	93	100	96	97	100	99	99	96.2
R1.7.17	新潟	100	97	100	91	92	93	95	91	97	100	98	88	97	99	99	92	99	100	92	96	95.8
R1.7.17	福井	99	100	99	95	92	96	99	82	89	97	99	93	93	99	100	88	95	100	96	100	95.1
R1.7.18	函館	100	100	100	94	86	97	96	87	90	99	99	94	92	96	99	85	99	97	94	100	95.2
R1.7.18	山形	97	98	98	93	92	95	98	95	94	99	98	96	92	98	98	87	95	98	87	94	95.1
R1.7.18	前橋	99	99	99	97	86	96	97	89	92	99	98	97	90	99	100	82	99	99	96	99	95.6
R1.7.18	さいたま	99	99	99	94	90	98	97	87	92	96	97	94	88	97	100	91	98	99	97	98	95.5
R1.7.18	千葉	98	97	98	89	90	96	96	85	93	98	97	96	92	96	99	96	96	98	94	96	95.0
R1.7.18	柏	98	100	99	98	90	94	98	86	92	98	98	95	93	99	99	89	98	100	99	96	96.0
R1.7.18	東京	97	99	98	98	89	88	96	92	95	96	92	95	91	98	98	94	98	99	99	96	95.4
R1.7.18	福岡	98	100	98	95	97	97	97	88	96	99	98	97	94	98	99	76	97	99	97	98	95.9
R1.7.19	市川	99	100	100	98	97	97	96	90	98	99	99	94	96	99	99	96	99	99	98	98	97.6
R1.7.19	東京	100	99	100	98	98	95	99	89	96	99	89	93	96	100	100	95	99	100	100	98	97.2
R1.7.19	横浜	99	98	98	93	92	94	96	72	90	98	98	91	85	99	100	93	98	99	98	98	94.5
R1.7.19	金沢	98	100	98	89	83	92	91	84	85	98	98	93	87	92	100	86	94	97	96	100	93.1
R1.7.19	名古屋	99	99	99	98	93	94	96	85	94	99	98	94	91	97	99	91	98	99	98	98	96.0
R1.7.19	山口	96	100	100	83	100	91	96	87	96	100	91	87	96	100	100	83	91	100	83	91	93.6
R1.7.24	札幌	99	100	99	91	93	97	98	90	97	98	97	91	95	98	99	92	97	99	97	97	96.2
R1.7.24	小平	100	100	100	96	89	94	96	89	96	100	96	94	91	98	100	94	100	100	98	100	96.6
R1.7.24	松本	99	100	99	97	95	99	95	91	95	99	99	96	90	100	99	84	99	98	99	96	96.5
R1.7.24	大阪	98	100	100	93	91	94	100	91	98	98	96	99	92	100	100	94	99	100	99	100	97.1
R1.7.25	秋田	98	99	98	90	82	95	94	86	93	100	100	94	88	99	98	85	96	99	97	95	94.3
R1.7.25	横浜	99	97	99	97	96	98	95	92	99	99	99	95	98	98	100	92	98	99	99	100	97.5
R1.7.25	相模原	98	98	98	89	84	100	95	75	87	93	98	93	87	98	100	91	100	100	95	100	94.0
R1.7.25	富山	98	100	100	92	85	96	96	79	85	98	98	91	86	93	99	84	97	98	98	97	93.5
R1.7.25	名古屋	99	99	99	99	91	97	95	95	98	100	97	97	97	98	100	97	100	100	99	99	97.8
R1.7.25	津	100	98	96	96	95	96	94	86	89	100	100	88	93	97	100	86	93	100	94	97	94.9
R1.7.25	高松	99	99	100	99	99	92	97	84	98	100	99	98	98	98	100	87	97	100	97	95	96.8
R1.7.26	青森	98	99	100	96	86	96	96	94	98	100	98	95	100	98	98	85	95	99	98	96	96.3
R1.7.26	仙台	100	99	100	95	85	96	99	84	94	99	99	93	85	100	100	99	100	100	98	98	96.2
R1.7.26	岐阜	100	99	98	95	96	94	96	91	95	98	97	97	95	96	100	94	99	99	96	100	96.8
R1.7.26	神戸	99	100	99	98	96	98	98	79	95	99	100	95	96	98	100	86	100	100	99	100	96.8
R1.7.26	北九州	100	98	100	100	91	98	97	91	91	98	100	98	90	98	100	88	100	98	90	98	96.2
R1.7.30	さいたま	98	98	97	98	99	95	100	90	97	99	93	97	98	98	100	89	100	100	97	97	97.0
R1.7.30	千葉	97	99	98	93	89	90	97	79	88	98	99	95	84	95	98	85	99	99	91	97	93.5
R1.7.30	東京	99	100	99	91	92	95	97	88	96	97	96	94	93	99	98	89	98	99	94	98	95.6
R1.7.30	新潟	100	99	100	94	93	94	96	87	91	96	100	94	96	99	100	79	97	100	94	94	95.2
R1.7.31	仙台	98	98	98	93	95	97	97	95	98	98	95	85	97	98	100	100	97	97	97	98	96.6
R1.7.31	名古屋	99	100	100	96	95	93	96	92	95	100	96	98	97	99	100	95	99	100	100	100	97.5
R1.7.31	大阪	100	100	100	98	93	96	98	95	94	99	99	96	96	98	100	96	99	100	99	96	97.6
平均点		98.7	99.0	99.0	94.8	91.8	95.3	96.8	87.2	94.3	98.4	97.6	94.3	92.5	97.2	99.5	89.6	97.6	99.2	96.2	97.5	95.8

監理技術者講習の修了試験結果(得点別分布)

実施日	地区	得点(点)																						
		0点	5点	10点	15点	20点	25点	30点	35点	40点	45点	50点	55点	60点	65点	70点	75点	80点	85点	90点	95点	100点		
R1.7.2	札幌																	1.6%	7.9%	25.4%	65.1%			
R1.7.2	仙台														1.0%	1.0%	2.0%	9.9%	18.8%	25.7%	41.6%			
R1.7.2	東京											0.9%						1.9%	6.5%	28.0%	62.6%			
R1.7.2	横浜														1.2%		4.7%	12.8%	30.2%	46.5%				
R1.7.3	東京																	6.5%	19.5%	32.5%	41.6%			
R1.7.3	大阪																1.1%	1.1%	5.5%	13.2%	79.1%			
R1.7.10	水戸															1.0%	1.0%	5.7%	21.0%	20.0%	51.4%			
R1.7.10	宇都宮												1.3%	0.7%	1.3%	3.4%	5.4%	6.0%	10.7%	32.9%	38.3%			
R1.7.10	東京																	2.9%	5.8%	11.5%	24.0%	55.8%		
R1.7.10	大阪																	2.9%	13.0%	21.7%	62.3%			
R1.7.10	浦添															1.5%		5.9%	19.1%	39.7%	33.8%			
R1.7.11	盛岡														1.1%	2.2%	3.3%	4.4%	10.0%	26.7%	52.2%			
R1.7.11	いわき															2.6%	3.9%	13.0%	28.6%	26.0%	26.0%			
R1.7.11	東京																4.2%	4.2%	14.6%	25.0%	52.1%			
R1.7.11	浜松																1.1%	9.9%	8.8%	26.4%	53.8%			
R1.7.12	札幌	1.2%																3.7%	8.6%	27.2%	59.3%			
R1.7.12	横浜														1.3%	1.3%	1.3%	3.8%	13.3%	32.9%	46.2%			
R1.7.12	名古屋															0.6%	2.3%	7.0%	14.6%	25.7%	49.7%			
R1.7.12	京都																2.9%	11.4%	20.0%	62.9%				
R1.7.12	岡山																	4.4%	11.1%	26.7%	57.8%			
R1.7.17	仙台	1.1%																1.1%	4.2%	9.5%	23.2%	61.1%		
R1.7.17	宇都宮															1.3%		5.3%	10.7%	33.3%	49.3%			
R1.7.17	新潟														1.1%	2.2%		4.4%	12.1%	29.7%	50.5%			
R1.7.17	福井															1.4%	2.7%	8.2%	12.3%	34.2%	41.1%			
R1.7.18	函館															1.4%	2.8%	8.5%	16.9%	18.3%	52.1%			
R1.7.18	山形															1.1%	3.2%	5.3%	6.3%	10.5%	17.9%	55.8%		
R1.7.18	前橋																0.6%	5.7%	19.5%	30.8%	43.4%			
R1.7.18	さいたま																	0.6%	3.7%	8.1%	11.2%	26.1%	50.3%	
R1.7.18	千葉	0.9%														0.9%	0.9%	2.7%	2.7%	11.6%	26.8%	53.6%		
R1.7.18	柏																0.9%	1.8%	1.8%	14.4%	33.3%	47.7%		
R1.7.18	東京	1.1%															2.1%	1.1%	3.2%	11.6%	26.3%	54.7%		
R1.7.18	福岡														0.9%	0.9%	1.7%	0.9%	1.7%	11.3%	31.3%	51.3%		
R1.7.19	市川																1.0%	1.0%	7.6%	24.8%	65.7%			
R1.7.19	東京																	3.9%	4.9%	34.3%	56.9%			
R1.7.19	横浜														0.8%	2.4%	3.2%	5.6%	13.7%	36.3%	37.9%			
R1.7.19	金沢														0.8%		4.1%	4.9%	9.0%	15.6%	32.8%	32.8%		
R1.7.19	名古屋															0.6%	1.2%	4.3%	15.4%	28.4%	50.0%			
R1.7.19	山口																	8.7%	39.1%	26.1%	26.1%			
R1.7.24	札幌																1.1%	1.1%	6.8%	11.4%	26.1%	53.4%		
R1.7.24	小平																	2.1%	6.4%	10.6%	21.3%	59.6%		
R1.7.24	松本																	2.1%	6.3%	12.5%	20.8%	58.3%		
R1.7.24	大阪															1.2%	1.2%	1.2%	8.2%	22.4%	64.7%			
R1.7.25	秋田												1.0%		1.0%		2.9%	1.0%	7.6%	12.4%	32.4%	41.9%		
R1.7.25	横浜																	1.0%	1.9%	8.7%	21.2%	67.3%		
R1.7.25	相模原																1.8%	1.8%	1.8%	9.1%	16.4%	34.5%	34.5%	
R1.7.25	富山																0.9%	0.9%	6.9%	6.0%	17.2%	37.9%	30.2%	
R1.7.25	名古屋																	0.9%	8.6%	21.6%	69.0%			
R1.7.25	津															1.1%	2.1%	2.1%	5.3%	14.7%	32.6%	42.1%		
R1.7.25	高松																	2.3%	14.0%	32.6%	51.2%			
R1.7.26	青森																	3.6%	4.8%	13.1%	21.4%	57.1%		
R1.7.26	仙台																	6.2%	12.3%	35.8%	45.7%			
R1.7.26	岐阜																1.3%	1.9%	4.4%	6.3%	25.8%	60.4%		
R1.7.26	神戸																	2.2%	1.1%	12.0%	31.5%	53.3%		
R1.7.26	北九州																	1.7%	5.2%	12.1%	25.9%	55.2%		
R1.7.30	さいたま																	2.1%	3.2%	9.6%	24.5%	60.6%		
R1.7.30	千葉																0.9%	0.9%	0.9%	6.3%	9.9%	15.3%	39.6%	
R1.7.30	東京												0.7%			0.7%		2.1%	5.0%	13.6%	26.4%	51.4%		
R1.7.30	新潟																	2.9%	7.1%	15.7%	32.9%	41.4%		
R1.7.31	仙台																	1.7%	5.1%	11.9%	20.3%	61.0%		
R1.7.31	名古屋																	0.9%	1.8%	5.5%	29.1%	62.7%		
R1.7.31	大阪																	1.3%	5.0%	5.0%	20.0%	68.8%		
	平均	0.0%													0.0%	0.0%	0.1%	0.3%	0.8%	1.8%	5.1%	12.8%	27.3%	51.6%