

監理技術者講習の修了試験結果状況(令和1年9月分)

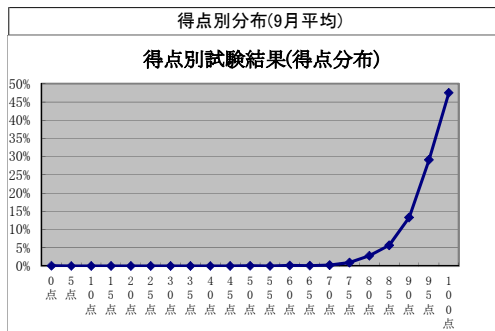
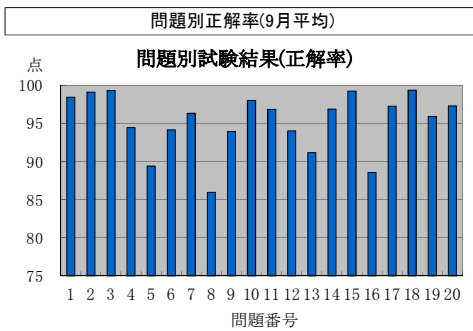

監理技術者講習の修了試験結果(問題別正解率)

実施日	地区	試験問題番号																				平均
		1	2	3	4	5	6	7	8	9	10	11	12	13	14	15	16	17	18	19	20	
R1.9.4	岐阜	97	97	97	95	88	95	93	80	92	98	98	81	97	98	86	95	100	97	95	93.6	
R1.9.5	盛岡	99	99	99	90	87	96	95	81	80	96	99	90	79	98	99	82	92	98	88	96	92.2
R1.9.5	東京	98	98	100	97	100	95	97	93	97	97	95	97	93	98	100	90	100	100	98	98	97.1
R1.9.5	大阪	100	99	99	97	98	97	99	93	98	99	95	96	98	98	100	95	100	100	96	99	97.8
R1.9.6	旭川	99	99	97	96	85	92	97	89	94	98	97	98	93	99	98	87	95	99	95	99	95.3
R1.9.6	いわき	95	100	100	83	80	83	93	80	95	95	93	90	90	88	100	80	95	100	98	100	91.9
R1.9.6	東京	96	100	100	97	93	96	100	82	96	100	95	96	96	99	99	95	99	99	93	99	96.5
R1.9.6	横浜	100	100	99	90	89	96	96	76	96	97	99	93	85	96	98	90	96	99	98	97	94.5
R1.9.6	甲府	100	100	100	92	79	95	93	83	89	99	96	96	94	97	98	88	98	99	98	97	94.6
R1.9.6	名古屋	97	100	100	94	91	94	97	86	98	99	97	97	94	99	99	93	99	100	96	99	96.5
R1.9.6	広島	100	100	99	97	97	93	97	90	98	100	99	91	94	99	100	86	99	100	97	100	96.8
R1.9.10	千葉	98	98	100	94	81	85	92	85	82	97	97	92	90	97	100	87	97	100	94	97	93.2
R1.9.10	小平	99	97	100	94	92	97	99	86	89	100	93	94	94	94	100	79	100	99	94	97	94.9
R1.9.10	横浜	95	100	98	93	86	93	95	82	92	99	98	96	94	97	100	76	97	99	99	97	94.3
R1.9.10	新潟	100	100	99	90	87	96	96	77	96	100	97	94	90	94	100	88	94	100	94	97	94.5
R1.9.10	奈良	100	100	100	86	86	95	100	90	100	95	95	90	90	95	100	95	100	100	90	95	95.6
R1.9.11	水戸	99	98	99	97	88	92	91	77	89	98	99	96	87	99	98	94	94	99	94	96	94.2
R1.9.11	東京	99	100	99	99	96	95	97	94	95	96	87	88	91	100	100	97	99	100	100	96	96.4
R1.9.12	秋田	96	100	100	89	78	93	95	92	91	98	100	88	87	98	100	87	98	100	99	96	94.3
R1.9.12	宇都宮	100	99	98	91	79	97	90	75	88	97	98	92	89	96	100	88	96	100	99	97	93.5
R1.9.12	さいたま	96	99	97	94	86	94	96	86	91	98	96	93	91	99	100	79	95	98	92	96	93.8
R1.9.12	柏	98	100	100	99	91	98	99	85	94	97	97	97	89	97	98	91	99	100	94	98	96.1
R1.9.12	市川	100	99	100	100	99	96	97	90	94	97	99	99	96	99	100	93	99	100	97	100	97.7
R1.9.12	相模原	97	100	100	90	74	90	100	76	90	100	97	95	84	95	98	90	95	100	98	98	93.4
R1.9.12	富山	98	97	100	96	91	95	99	84	92	98	98	94	95	94	100	88	100	99	97	100	95.8
R1.9.12	名古屋	100	100	99	100	97	93	97	93	100	100	96	92	97	99	100	97	100	100	96	97	97.7
R1.9.12	大津	100	100	100	95	95	86	100	91	95	100	95	91	91	95	100	95	100	100	91	91	95.6
R1.9.12	岡山	98	98	100	88	88	98	93	73	90	90	100	90	88	95	100	83	93	100	95	93	92.7
R1.9.12	宮崎	100	100	100	100	83	96	100	91	96	100	96	100	96	100	100	91	100	100	100	100	97.5
R1.9.13	札幌	100	100	97	94	97	97	96	95	99	95	93	96	97	98	93	99	97	99	97	97	97.0
R1.9.13	仙台	99	99	99	97	93	97	94	86	98	98	99	87	83	100	100	96	99	99	95	98	95.8
R1.9.13	前橋	98	98	97	97	89	92	100	84	92	97	98	97	89	98	100	81	95	97	99	95	94.7
R1.9.13	東京	100	100	100	93	88	96	100	88	100	100	95	93	86	95	100	86	98	100	95	98	95.6
R1.9.13	金沢	97	98	99	96	92	93	97	85	94	98	100	97	95	97	98	79	94	97	96	97	95.0
R1.9.13	福岡	100	100	100	94	86	88	98	77	94	98	98	96	92	97	99	90	98	97	94	97	94.7
R1.9.13	大分	100	100	100	92	88	92	100	88	85	100	96	100	96	92	100	77	96	100	96	96	94.7
R1.9.18	さいたま	100	100	100	94	88	95	94	84	96	94	96	96	87	95	98	93	95	100	92	99	94.8
R1.9.18	東京	100	100	100	95	95	95	95	85	92	100	99	92	97	95	100	86	97	100	98	98	96.0
R1.9.18	横浜	96	97	99	98	83	95	98	86	93	98	100	91	91	96	97	89	96	100	93	97	94.7
R1.9.19	仙台	97	97	99	94	94	95	97	90	99	99	95	94	91	96	99	95	97	97	96	97	95.9
R1.9.19	福井	96	98	98	94	86	94	100	92	92	98	100	96	84	92	100	94	98	100	96	98	95.3
R1.9.19	名古屋	100	99	99	95	91	99	99	87	99	100	96	94	92	97	100	83	100	100	97	97	96.2
R1.9.20	東京	98	99	100	94	95	93	96	85	94	99	97	92	95	96	99	88	99	100	95	97	95.6
R1.9.20	静岡	97	98	99	96	95	95	93	83	95	99	97	95	95	98	99	92	98	98	97	98	95.9
R1.9.20	三島	99	99	99	91	93	99	94	91	96	97	93	96	94	97	99	88	97	99	97	94	95.6
R1.9.20	神戸	96	99	100	99	97	92	96	88	97	99	99	88	100	100	92	97	100	91	91	95	95.7
R1.9.25	千葉	99	99	99	98	90	94	99	84	96	99	96	96	95	98	98	88	95	100	95	99	95.9
R1.9.25	東京	99	98	100	88	88	96	95	85	95	99	97	93	85	94	100	91	99	100	97	97	94.8
R1.9.25	岡山	100	100	100	97	83	97	94	91	94	91	100	100	89	100	97	89	94	100	94	100	95.5
R1.9.26	札幌	99	100	100	91	96	95	97	85	92	97	98	97	95	96	98	92	96	100	95	96	95.8
R1.9.26	松本	99	100	100	97	87	89	95	91	97	99	97	93	89	99	100	79	97	100	95	100	95.2
R1.9.26	大阪	99	100	99	98	96	97	98	88	98	99	96	93	98	99	99	95	100	99	96	98	97.3
R1.9.27	名古屋	97	98	99	98	84	91	88	88	96	98	98	96	90	98	98	85	95	98	97	98	94.5
R1.9.27	北九州	98	100	100	95	93	98	95	95	98	100	95	95	95	100	100	93	100	100	98	98	97.3
平均点		98.5	99.1	99.3	94.5	89.4	94.2	96.3	86.0	94.0	98.0	96.9	94.0	91.2	96.9	99.2	88.6	97.3	99.4	95.9	97.3	95.3

## 監理技術者講習の修了試験結果(得点別分布)

実施日	地区	得点(点)																							
		0点	5点	10点	15点	20点	25点	30点	35点	40点	45点	50点	55点	60点	65点	70点	75点	80点	85点	90点	95点	100点			
R1.9.4	岐阜										1.7%							5.1%	8.5%	18.6%	30.5%	35.6%			
R1.9.5	盛岡															2.2%		4.4%	15.4%	26.4%	28.6%	23.1%			
R1.9.5	東京																	3.4%		10.3%	25.9%	60.3%			
R1.9.5	大阪																	2.0%		6.9%	21.6%	69.6%			
R1.9.6	旭川														0.9%	2.8%	1.9%	5.6%	11.2%	25.2%	52.3%				
R1.9.6	いわき													2.4%		2.4%	4.9%	14.6%	14.6%	36.6%	24.4%				
R1.9.6	東京													1.4%			1.4%	4.1%	6.8%	30.1%	56.2%				
R1.9.6	横浜														1.8%	0.9%	4.4%	6.2%	15.9%	23.9%	46.9%				
R1.9.6	甲府														0.8%		0.8%	3.3%	5.8%	18.2%	31.4%	39.7%			
R1.9.6	名古屋															3.4%	0.8%	0.8%	8.5%	29.7%	56.8%				
R1.9.6	広島																	3.3%	12.2%	31.1%	53.3%				
R1.9.10	千葉														1.6%			11.3%	9.7%	12.9%	25.8%	38.7%			
R1.9.10	小平																	5.6%	6.9%	12.5%	33.3%	41.7%			
R1.9.10	横浜															1.0%	3.1%	3.1%	2.1%	21.6%	32.0%	37.1%			
R1.9.10	新潟																	5.8%	10.1%	14.5%	29.0%	40.6%			
R1.9.10	奈良																	4.8%	4.8%	14.3%	23.8%	52.4%			
R1.9.11	水戸															0.9%	0.9%	3.8%	7.5%	16.0%	34.9%	35.8%			
R1.9.11	東京																	2.6%	16.7%	30.8%	50.0%				
R1.9.12	秋田																1.2%	1.2%	4.7%	7.1%	17.6%	27.1%	41.2%		
R1.9.12	宇都宮																	1.9%	8.6%	6.7%	18.1%	30.5%	34.3%		
R1.9.12	さいたま																1.4%	2.9%	3.6%	10.1%	16.5%	24.5%	41.0%		
R1.9.12	柏													0.9%			0.9%	0.9%	6.0%	7.7%	27.4%	56.4%			
R1.9.12	市川																			10.3%	29.4%	60.3%			
R1.9.12	相模原																1.7%	1.7%	3.4%	6.9%	20.7%	39.7%	25.9%		
R1.9.12	富山																1.0%	1.0%	2.0%	4.0%	14.1%	26.3%	51.5%		
R1.9.12	名古屋																	1.4%	4.2%	28.2%	64.8%				
R1.9.12	大津																	4.5%	9.1%	9.1%	22.7%	54.5%			
R1.9.12	岡山																	5.0%	5.0%	10.0%	20.0%	37.5%	22.5%		
R1.9.12	宮崎																				52.2%	47.8%			
R1.9.13	札幌												1.0%				1.0%		3.0%	9.0%	21.0%	65.0%			
R1.9.13	仙台												0.7%				1.4%	0.7%	6.9%	11.1%	27.1%	52.1%			
R1.9.13	前橋													0.8%			2.3%	2.3%	7.6%	11.5%	32.1%	43.5%			
R1.9.13	東京																	3.6%	7.1%	12.5%	30.4%	46.4%			
R1.9.13	金沢														0.9%		1.7%	2.6%	7.7%	14.5%	21.4%	51.3%			
R1.9.13	福岡									1.0%							1.0%	6.9%	15.8%	32.7%	41.6%				
R1.9.13	大分																	3.8%	3.8%	23.1%	30.8%	38.5%			
R1.9.18	さいたま																1.2%	1.2%	3.5%	7.1%	14.1%	24.7%	48.2%		
R1.9.18	東京																		7.0%	15.1%	30.2%	47.7%			
R1.9.18	横浜															1.0%		3.0%	2.0%	7.0%	14.0%	28.0%	45.0%		
R1.9.19	仙台	1.3%																1.3%	1.3%	3.9%	6.5%	20.8%	64.9%		
R1.9.19	福井																	2.0%	2.0%	2.0%	16.3%	38.8%	38.8%		
R1.9.19	名古屋																	2.6%	2.6%	5.1%	5.1%	26.9%	57.7%		
R1.9.20	東京																	1.4%	2.1%	5.7%	15.6%	25.5%	49.6%		
R1.9.20	静岡																		3.1%	4.7%	14.1%	26.6%	51.6%		
R1.9.20	三島	1.5%																	1.5%	2.9%	8.8%	29.4%	55.9%		
R1.9.20	神戸																		5.3%	13.3%	44.0%	37.3%			
R1.9.25	千葉																	1.2%	3.6%	20.5%	26.5%	48.2%			
R1.9.25	東京													1.1%			1.1%	3.2%	6.3%	20.0%	20.0%	48.4%			
R1.9.25	岡山																		8.6%	5.7%	8.6%	20.0%	57.1%		
R1.9.26	札幌																		3.0%	7.1%	11.1%	30.3%	48.5%		
R1.9.26	松本																	1.3%	2.6%	5.3%	17.1%	28.9%	44.7%		
R1.9.26	大阪																		3.3%	9.8%	28.3%	58.7%			
R1.9.27	名古屋	0.8%								0.8%									0.8%		1.7%	8.3%	11.7%	22.5%	53.3%
R1.9.27	北九州																			4.8%	2.4%	35.7%	57.1%		
	平均	0.07%								0.02%		0.0%	0.0%		0.2%	0.1%	0.2%	0.9%	2.8%	5.7%	13.3%	29.1%	47.5%		