

監理技術者講習の修了試験結果状況(令和1年11月分)

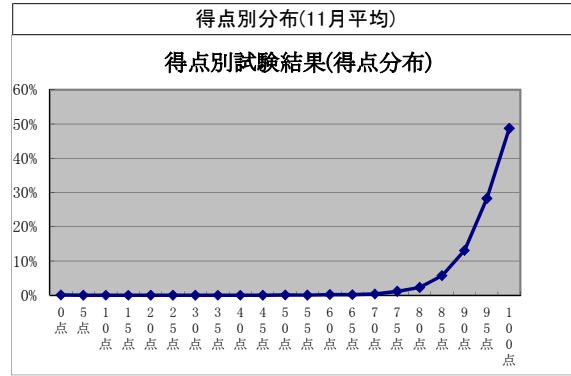
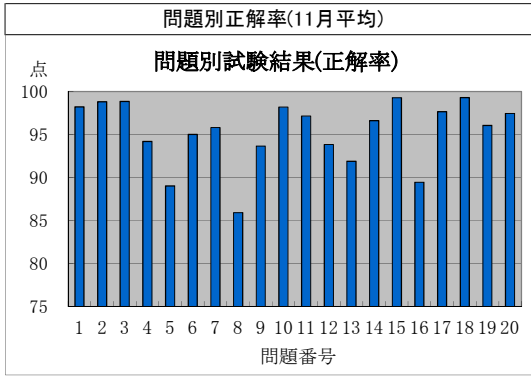

監理技術者講習の修了試験結果(問題別正解率)

実施日	地区	試験問題番号																				平均
		1	2	3	4	5	6	7	8	9	10	11	12	13	14	15	16	17	18	19	20	
R1.11.6	仙台	100	99	99	96	89	96	99	84	97	98	97	95	91	98	99	95	99	99	97	98	96.3
R1.11.6	千葉	99	99	97	93	91	95	94	87	94	100	98	99	96	98	99	84	96	100	88	97	95.2
R1.11.6	東京	100	100	100	97	96	95	95	92	100	100	98	95	99	97	100	94	98	100	99	97	97.6
R1.11.6	横浜	98	99	99	97	84	97	97	87	97	99	99	94	94	95	100	94	97	100	95	99	96.1
R1.11.6	大阪	98	100	99	97	88	94	97	83	91	98	100	93	86	99	99	92	98	100	99	98	95.5
R1.11.6	福岡	100	100	100	98	95	98	98	95	99	98	96	98	96	98	99	93	98	98	93	98	97.4
R1.11.7	さいたま	96	100	98	94	82	92	99	88	97	99	96	92	93	97	97	93	92	98	98	98	95.0
R1.11.12	水戸	97	100	97	89	87	93	96	91	90	98	98	93	87	91	99	87	99	100	96	96	94.2
R1.11.12	東京	99	99	100	95	90	94	95	85	93	98	98	90	92	94	100	89	99	100	99	94	95.2
R1.11.12	小平	96	99	99	99	93	92	97	86	93	99	99	95	96	97	100	88	97	99	91	93	95.4
R1.11.12	名古屋	99	99	99	96	92	92	97	88	95	98	99	93	94	99	100	89	99	100	94	98	96.0
R1.11.14	横浜	99	99	100	88	87	97	97	74	92	99	99	93	82	98	99	88	94	99	98	97	94.0
R1.11.14	静岡	99	100	99	92	92	97	97	91	97	99	97	98	95	96	100	88	100	100	97	99	96.7
R1.11.19	神戸	100	100	100	96	89	98	99	79	94	99	100	98	93	95	99	90	100	100	96	98	96.2
R1.11.20	さいたま	98	98	98	94	85	98	95	78	88	97	97	95	88	98	100	92	100	100	94	97	94.5
R1.11.20	東京	98	97	98	94	92	98	92	78	87	95	94	85	89	93	99	94	96	99	91	95	93.2
R1.11.20	福井	98	98	99	88	82	95	95	83	92	97	98	98	90	90	100	89	94	100	97	95	93.9
R1.11.20	名古屋	98	100	99	93	95	97	97	90	95	97	97	90	91	97	99	91	98	97	95	97	95.7
R1.11.21	札幌	99	99	99	92	93	97	97	84	89	94	100	94	94	98	100	97	98	98	100	99	96.1
R1.11.21	八戸	97	99	98	88	86	91	93	88	95	98	98	98	90	98	98	94	98	100	98	98	95.2
R1.11.21	仙台	94	96	98	95	85	96	92	87	92	96	96	87	90	96	99	81	98	98	93	96	93.3
R1.11.21	東京	94	98	98	92	91	97	97	88	89	100	97	94	89	94	98	91	98	100	98	98	95.1
R1.11.21	富山	98	97	99	90	89	94	97	84	88	97	97	92	94	93	99	76	94	99	93	97	93.4
R1.11.21	松本	97	97	97	94	88	94	97	92	98	99	97	98	95	100	100	86	98	99	93	98	95.9
R1.11.26	東京	100	100	100	96	92	94	94	80	92	96	99	99	93	93	100	89	100	100	100	97	95.7
R1.11.26	名古屋	100	100	100	96	93	93	95	91	97	99	96	96	92	96	97	86	97	100	95	99	95.9
R1.11.26	岡山	99	100	99	95	82	95	89	85	90	97	100	95	90	96	100	94	99	100	96	96	94.9
R1.11.27	宇都宮	96	99	99	89	69	93	91	76	93	96	99	93	89	94	100	86	98	99	94	96	92.5
R1.11.27	千葉	95	100	98	93	90	93	96	88	95	99	97	95	92	98	100	93	91	100	96	95	95.2
R1.11.27	柏	99	100	100	96	89	95	92	85	92	97	92	95	93	93	99	94	98	100	95	99	95.2
R1.11.27	東京	98	98	98	90	94	94	94	84	97	98	90	89	94	98	98	87	95	98	97	98	94.5
R1.11.28	札幌	98	99	97	90	74	95	97	78	91	97	97	93	91	97	98	86	99	99	98	97	93.6
R1.11.28	旭川	96	97	98	97	88	93	96	91	90	99	92	95	95	98	99	86	98	99	99	94	95.0
R1.11.28	盛岡	99	100	100	94	87	97	94	90	94	99	97	93	91	94	99	88	98	99	97	99	95.4
R1.11.28	いわき	100	99	99	87	91	93	97	72	88	99	96	91	88	99	99	84	99	99	91	99	93.5
R1.11.28	さいたま	97	97	99	94	90	97	97	90	99	99	96	92	97	99	99	89	99	100	99	96	96.3
R1.11.28	三島	100	100	100	97	93	94	97	91	93	99	100	97	94	100	100	93	99	99	97	100	97.2
R1.11.28	名古屋	98	100	99	95	97	94	97	90	98	99	98	91	91	97	100	93	99	99	98	97	96.5
R1.11.28	大阪	99	99	100	99	95	96	97	94	94	100	96	98	95	99	99	91	99	100	99	99	97.4
R1.11.28	松山	97	97	97	100	92	92	100	82	100	97	97	87	92	100	100	92	100	100	90	97	95.5
R1.11.28	北九州	100	98	100	98	88	95	98	92	95	100	98	95	80	98	100	83	97	97	98	100	95.5
R1.11.28	大分	100	100	100	94	100	94	94	76	94	100	94	94	88	100	100	88	100	100	100	100	95.8
R1.11.29	東京	98	96	98	97	85	97	97	82	86	98	99	93	97	96	99	87	96	99	98	99	94.9
R1.11.29	横浜	99	100	99	99	84	96	99	90	97	97	96	89	96	98	99	92	98	100	97	97	96.1
R1.11.29	津	99	95	98	90	91	94	92	88	97	100	95	95	90	98	100	84	95	100	93	99	94.7
R1.11.29	松江	100	100	100	100	90	100	95	95	95	100	100	95	95	95	100	95	100	100	100	100	97.8
平均点		98.2	98.8	98.8	94.2	89.0	95.0	95.8	85.9	93.7	98.2	97.2	93.8	91.9	96.6	99.3	89.5	97.7	99.3	96.1	97.5	95.3

監理技術者講習の修了試験結果(得点別分布)

実施日	地区	得点(点)																						
		0点	5点	10点	15点	20点	25点	30点	35点	40点	45点	50点	55点	60点	65点	70点	75点	80点	85点	90点	95点	100点		
R1.11.6	仙台															1.4%		4.3%	11.4%	33.6%	49.3%			
R1.11.6	千葉											1.0%					4.1%	5.1%	15.3%	26.5%	48.0%			
R1.11.6	東京																1.0%	1.9%	7.6%	21.0%	68.6%			
R1.11.6	横浜															0.8%		6.3%	11.9%	31.0%	50.0%			
R1.11.6	大阪													0.8%	0.8%		3.3%	5.0%	12.5%	28.3%	49.2%			
R1.11.6	福岡											0.8%					2.5%	4.2%	28.3%	64.2%				
R1.11.7	さいたま										1.1%		1.1%				4.4%	4.4%	8.9%	33.3%	46.7%			
R1.11.12	水戸										0.9%				1.8%		3.6%	6.4%	14.5%	30.9%	41.8%			
R1.11.12	東京										0.7%					0.7%	4.2%	5.6%	12.6%	28.7%	47.6%			
R1.11.12	小平												2.7%			1.4%	1.4%	6.8%	5.4%	28.4%	54.1%			
R1.11.12	名古屋																3.4%	3.4%	13.7%	28.1%	51.4%			
R1.11.14	横浜																1.4%	3.4%	9.7%	18.6%	33.1%	33.8%		
R1.11.14	静岡																1.3%	4.7%	11.4%	25.5%	57.0%			
R1.11.19	神戸																1.2%	3.7%	15.9%	29.3%	50.0%			
R1.11.20	さいたま														0.9%	3.7%	1.9%	3.7%	16.7%	32.4%	40.7%			
R1.11.20	東京	1.0%												1.0%		2.0%	4.0%	10.0%	13.0%	27.0%	42.0%			
R1.11.20	福井																4.5%	2.3%	9.1%	20.5%	23.9%	39.8%		
R1.11.20	名古屋																0.8%	2.5%	4.2%	15.3%	28.8%	48.3%		
R1.11.21	札幌																1.0%	1.9%	4.9%	11.7%	26.2%	54.4%		
R1.11.21	八戸															1.7%	1.7%	0.8%	5.0%	13.3%	35.0%	42.5%		
R1.11.21	仙台													0.8%	1.7%	1.7%	5.8%	13.2%	9.9%	28.9%	38.0%			
R1.11.21	東京																1.5%	1.5%		1.5%	3.0%	10.6%	36.4%	45.5%
R1.11.21	富山																1.3%	0.6%	2.6%	1.3%	10.4%	23.4%	26.6%	33.8%
R1.11.21	松本																1.2%		2.3%	3.5%	1.2%	16.3%	15.1%	60.5%
R1.11.26	東京																1.4%	2.8%	5.6%	12.7%	26.8%	50.7%		
R1.11.26	名古屋																1.4%	1.4%	4.1%	14.9%	28.4%	50.0%		
R1.11.26	岡山																1.3%	1.3%	2.5%	3.8%	15.2%	38.0%	38.0%	
R1.11.27	宇都宮																1.4%	0.7%	2.1%	5.0%	11.4%	23.6%	26.4%	29.3%
R1.11.27	千葉																2.0%	3.1%	7.1%	11.2%	31.6%	44.9%		
R1.11.27	柏																1.0%		3.0%	5.0%	5.0%	8.0%	23.0%	55.0%
R1.11.27	東京	1.6%																	3.2%	17.5%	31.7%	46.0%		
R1.11.28	札幌	0.9%																	5.7%	8.5%	15.1%	31.1%	38.7%	
R1.11.28	旭川																0.9%	0.9%	2.8%	9.3%	10.2%	29.6%	46.3%	
R1.11.28	盛岡																1.2%		2.3%	5.8%	18.6%	23.3%	48.8%	
R1.11.28	いわき																1.5%	4.4%	1.5%	11.8%	14.7%	32.4%	33.8%	
R1.11.28	さいたま																1.4%		2.8%	1.4%	4.2%	8.3%	18.1%	63.9%
R1.11.28	三島																		1.5%		2.9%	8.8%	25.0%	61.8%
R1.11.28	名古屋																1.1%		1.1%		5.7%	5.7%	28.4%	58.0%
R1.11.28	大阪																	1.4%	2.1%	6.9%	26.2%	63.4%		
R1.11.28	松山																			10.3%	17.9%	20.5%	51.3%	
R1.11.28	北九州																	3.1%	3.1%	13.8%	36.9%	43.1%		
R1.11.28	大分																		5.9%	17.6%	29.4%	47.1%		
R1.11.29	東京											1.1%				1.1%	2.1%	1.1%	5.3%	14.9%	27.7%	46.8%		
R1.11.29	横浜																0.6%	2.2%	3.9%	18.0%	19.7%	55.6%		
R1.11.29	津																1.1%	1.1%	3.4%	8.0%	11.4%	34.1%	40.9%	
R1.11.29	松江																		5.0%			25.0%	70.0%	
	平均	0.08%										0.1%	0.0%	0.2%	0.2%	0.4%	1.1%	2.3%	5.7%	13.0%	28.2%	48.7%		