

監理技術者講習の修了試験結果状況(令和2年3月分)

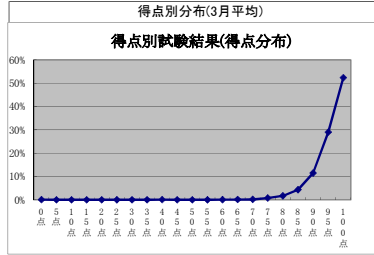
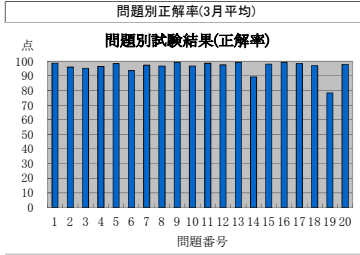

監理技術者講習の修了試験結果(問題別正解率)

実施日	地区	試験問題番号																				平均
		1	2	3	4	5	6	7	8	9	10	11	12	13	14	15	16	17	18	19	20	
R2.3.3	東京	97	98	96	95	99	91	97	96	99	95	99	98	99	97	97	100	97	99	81	99	96.5
R2.3.3	横浜	99	96	94	96	100	97	99	97	99	97	97	98	100	93	99	99	96	99	85	97	96.9
R2.3.3	新潟	96	95	100	97	97	93	99	97	100	99	98	96	100	95	99	100	99	98	74	99	96.6
R2.3.3	大阪	99	96	96	96	99	97	98	95	99	96	98	98	98	91	99	99	99	97	76	98	96.2
R2.3.4	東京	100	99	96	95	100	89	96	95	100	99	99	96	100	87	100	100	97	96	85	99	96.4
R2.3.4	静岡	99	96	95	96	98	96	98	98	100	95	99	98	100	91	95	99	99	98	78	98	96.3
R2.3.4	福岡	99	95	94	96	99	93	98	97	99	95	94	95	98	88	98	99	98	95	76	95	95.1
R2.3.5	函館	98	97	95	94	96	97	96	96	98	91	96	99	100	87	99	98	99	97	83	97	95.7
R2.3.5	郡山	98	95	97	99	97	92	99	99	99	97	98	97	98	90	98	99	99	94	81	96	96.1
R2.3.5	相模原	98	98	96	96	98	93	96	96	100	96	100	95	98	87	100	100	96	65	100	95.4	
R2.3.6	札幌	97	97	94	91	97	91	96	96	99	97	97	97	100	89	94	100	98	95	72	97	94.7
R2.3.6	盛岡	98	100	100	96	96	94	96	96	100	98	100	98	100	90	98	100	98	98	88	98	97.1
R2.3.6	秋田	99	96	89	93	96	96	99	97	99	96	99	96	100	87	98	98	100	95	76	98	95.4
R2.3.6	さいたま	99	96	97	96	99	95	99	99	100	98	99	98	99	88	99	99	96	95	77	100	96.4
R2.3.6	東京	99	98	96	98	100	95	99	98	100	98	98	100	100	91	98	99	98	97	74	99	96.8
R2.3.6	小平	100	94	94	97	100	97	97	98	98	95	100	97	100	87	98	100	100	97	73	100	96.1
R2.3.6	富山	100	92	92	93	100	91	97	97	99	93	99	99	99	82	96	99	96	99	68	97	94.4
R2.3.6	名古屋	98	94	92	95	98	92	95	98	98	97	98	97	98	90	96	99	99	97	79	91	95.1
R2.3.6	京都	99	98	99	99	100	90	99	96	99	99	98	98	100	85	99	100	100	95	74	99	96.3
R2.3.6	岡山	98	95	93	98	98	91	95	98	100	98	98	100	98	87	96	100	100	96	87	98	96.2
R2.3.6	熊本	100	98	95	95	98	97	88	97	100	98	100	95	97	93	98	98	98	98	75	93	95.6
R2.3.10	横浜	100	95	91	97	98	90	100	97	95	98	98	95	98	87	98	100	98	97	79	99	95.5
R2.3.11	柏	100	96	98	98	100	94	99	96	99	98	99	98	100	92	99	98	98	98	77	98	96.8
R2.3.11	市川	98	92	95	97	98	90	98	99	99	99	97	99	99	90	98	98	98	99	75	100	95.9
R2.3.12	帯広	100	95	97	95	99	96	94	100	99	100	100	100	90	97	100	100	94	77	95	96.4	
R2.3.12	宇都宮	100	96	94	96	98	96	99	98	100	96	100	99	100	88	99	100	99	98	81	94	96.6
R2.3.12	東京	100	99	94	99	100	96	100	99	100	95	96	96	98	89	94	100	100	98	78	95	96.3
R2.3.12	小平	100	96	96	100	98	94	96	94	98	100	96	96	100	84	96	100	98	100	73	96	95.6
R2.3.12	新潟	99	99	96	96	96	94	99	98	99	99	100	98	100	96	100	99	100	94	78	96	96.8
R2.3.12	甲府	98	93	93	96	97	95	94	96	100	99	100	100	100	91	99	100	99	96	82	94	96.1
R2.3.12	浜松	100	95	91	98	98	89	98	96	98	98	98	100	98	88	98	100	100	96	82	96	95.9
R2.3.12	名古屋	100	99	97	93	98	91	97	94	100	98	96	97	99	94	97	99	97	98	83	99	96.3
R2.3.12	神戸	99	97	94	97	100	96	98	96	100	92	100	96	99	89	93	100	97	97	72	97	95.5
R2.3.12	福岡	100	96	97	96	100	99	94	96	100	96	100	97	99	96	99	100	100	97	79	100	97.1
R2.3.13	仙台	100	94	94	98	97	94	98	95	99	97	97	97	100	88	97	100	98	99	84	97	96.2
R2.3.13	福島	97	98	96	92	98	87	96	95	99	97	99	97	98	92	97	97	97	98	80	98	95.4
R2.3.13	いわき	99	97	94	96	97	91	100	97	100	93	99	99	100	82	100	99	100	99	76	99	95.9
R2.3.13	さいたま	100	97	98	98	98	96	99	96	100	99	100	98	100	90	99	100	98	98	80	100	97.2
R2.3.13	東京	99	97	99	94	100	92	99	95	99	95	98	97	99	93	97	100	98	99	79	100	96.5
R2.3.13	広島	98	95	96	95	99	96	98	91	100	99	99	97	100	86	99	100	100	84	97	96.5	
R2.3.13	高松	99	95	96	97	99	90	97	97	100	96	100	100	100	84	99	100	99	100	70	99	95.9
R2.3.13	北九州	99	93	93	97	97	92	99	95	100	96	98	97	99	82	98	98	96	97	73	96	94.8
R2.3.17	千葉	98	95	98	99	98	95	97	98	98	94	98	96	100	86	98	99	98	74	100	95.9	
R2.3.17	東京	99	95	94	97	99	90	97	98	100	95	98	93	99	86	97	99	99	94	81	97	95.4
R2.3.17	大阪	100	94	92	95	98	91	97	96	98	100	99	97	99	90	96	99	98	95	73	99	95.3
R2.3.18	名古屋	97	97	96	96	99	99	97	96	100	93	100	96	98	91	100	99	99	99	81	98	96.6
R2.3.19	札幌	100	97	99	99	98	91	96	99	99	96	97	98	100	88	99	100	97	97	78	98	96.3
R2.3.19	盛岡	96	98	91	98	98	96	98	100	96	98	96	100	96	96	96	100	98	85	100	96.8	
R2.3.19	さいたま	100	98	94	99	97	92	97	99	100	98	99	99	100	92	98	99	100	97	80	99	96.9
R2.3.19	東京	97	96	97	96	100	93	99	98	100	98	96	97	100	89	99	99	99	96	85	99	96.7
R2.3.19	横浜	100	99	94	95	100	96	99	96	100	96	99	98	99	91	99	99	99	93	83	96	96.6
R2.3.19	長岡	100	95	96	94	99	99	98	97	99	99	98	98	98	87	99	98	100	99	79	98	96.5
R2.3.19	金沢	99	96	91	99	99	96	100	96	100	97	100	99	100	92	99	100	99	100	78	96	96.8
R2.3.19	長野	99	93	97	98	99	92	97	96	100	99	99	99	99	91	98	100	99	94	76	98	96.2
R2.3.19	津	99	100	92	96	99	93	95	95	100	100	99	100	100	93	99	100	99	96	70	96	96.1
R2.3.19	大阪	99	97	99	97	100	94	96	94	99	95	100	96	100	87	100	100	99	98	83	98	96.6
R2.3.19	福岡	98	96	98	90	98	94	92	98	100	94	100	100	100	86	100	100	98	96	78	100	95.8
R2.3.24	横浜	98	93	96	96	100	90	99	99	98	96	100	98	98	87	98	99	98	92	83	100	95.9
R2.3.24	名古屋	97	96	93	99	99	89	93	96	99	96	95	95	99	91	99	100	100	96	81	99	95.6
R2.3.24	大阪	100	98	95	98	98	91	98	100	100	97	100	95	100	90	98	100	100	100	81	97	96.8
R2.3.24	岡山	100	94	94	97	100	97	100	97	100	100	97	94	91	100	97	94	100	84	100	96.7	
R2.3.25	札幌	97	97	91	96	99	96	99	96	99	98	98	97	100	84	98	98	97	99	74	96	95.5
R2.3.25	三島	97	94	97	96	99	97	97	97	100	97	100	100	100	87	99	100	96	99	76	100	96.4
R2.3.26	旭川	99	94	95	98	98	92	97	93	99	98	99	98	99	93	98	97	99	100	74	97	95.9
R2.3.26	青森	96	94	94	95	96	88	97	96	99	97	100	99	99	95	99	100	99	99	84	99	96.3
R2.3.26	仙台	97	96	95	99	100	92	95	97	97	95	99	99	99	83	99	100	99	93	73	99	95.3
R2.3.26	前橋	99	96	98	97	99	91	97	96	99	93	98	97	99	87	97	100	98	93	80	97	95.6
R2.3.26	福井	99	98	99	96	100	96	98	99	98	92	99	97	99	83	98	100	99	94	74	96	95.7
R2.3.26	大阪	96	91	93	9																	

監理技術者講習の修了試験結果(得点別分布)

実施日	地区	得点(点)																						
		0点	5点	10点	15点	20点	25点	30点	35点	40点	45点	50点	55点	60点	65点	70点	75点	80点	85点	90点	95点	100点		
R2.3.3	東京															1.1%	2.1%	3.2%	11.6%	27.4%	54.7%			
R2.3.3	横浜															2.1%	1.4%	3.5%	5.6%	24.6%	62.7%			
R2.3.3	新潟															1.0%		6.0%	8.0%	29.0%	56.0%			
R2.3.3	大阪															0.6%	0.6%	1.9%	3.1%	11.2%	31.7%	50.9%		
R2.3.4	東京																	2.5%	7.6%	7.6%	24.1%	58.2%		
R2.3.4	静岡															0.8%		1.5%	5.3%	9.1%	25.8%	57.6%		
R2.3.4	福岡	0.8%															1.6%	3.1%	2.3%	12.5%	31.3%	48.4%		
R2.3.5	函館																3.1%	1.0%	5.1%	12.2%	29.6%	49.0%		
R2.3.5	郡山															0.8%		5.6%	15.9%	25.4%	52.4%			
R2.3.5	相模原																1.8%	3.6%	1.8%	10.9%	38.2%	43.6%		
R2.3.6	札幌															1.0%	1.0%	3.8%	4.8%	17.1%	28.6%	43.8%		
R2.3.6	盛岡																	6.1%	6.1%	28.6%	59.2%			
R2.3.6	秋田																1.8%	0.9%	5.4%	13.4%	37.5%	41.1%		
R2.3.6	さいたま																	1.4%	3.5%	11.3%	32.6%	51.1%		
R2.3.6	東京																	1.5%	2.3%	7.7%	34.6%	53.8%		
R2.3.6	小平																1.6%	1.6%	4.8%	9.5%	30.2%	52.4%		
R2.3.6	富山											0.7%					2.1%	4.8%	6.8%	15.8%	25.3%	44.5%		
R2.3.6	名古屋															0.8%	1.5%	2.3%	6.1%	9.9%	38.9%	40.5%		
R2.3.6	京都																	1.2%	6.2%	12.3%	28.4%	51.9%		
R2.3.6	岡山																	1.8%	1.8%	16.4%	29.1%	50.9%		
R2.3.6	熊本											1.7%						6.7%	10.0%	33.3%	48.3%			
R2.3.10	横浜															0.8%		1.6%	5.6%	15.1%	29.4%	47.6%		
R2.3.11	柏																0.9%	0.9%	1.8%	14.4%	20.7%	61.3%		
R2.3.11	市川															1.1%	1.1%	1.1%	6.6%	9.9%	27.5%	52.7%		
R2.3.12	帯広																	1.3%	5.2%	13.0%	28.6%	51.9%		
R2.3.12	宇都宮																0.7%	1.5%	5.9%	8.9%	24.4%	58.5%		
R2.3.12	東京																0.9%	0.9%	4.6%	13.0%	24.1%	56.5%		
R2.3.12	小平															2.0%		3.9%	2.0%	11.8%	29.4%	51.0%		
R2.3.12	新潟																1.3%	1.3%	6.3%	2.5%	32.5%	56.3%		
R2.3.12	甲府															1.0%	1.0%	1.0%	3.8%	14.3%	21.0%	58.1%		
R2.3.12	浜松																	5.4%	1.8%	17.9%	17.9%	57.1%		
R2.3.12	名古屋															0.9%		1.9%	4.7%	9.4%	24.5%	58.5%		
R2.3.12	神戸																2.2%	1.1%	1.1%	5.6%	12.2%	28.9%	48.9%	
R2.3.12	福岡																	1.4%	13.9%	27.8%	56.9%			
R2.3.13	仙台															1.4%		0.7%	4.8%	8.8%	31.3%	53.1%		
R2.3.13	福島	1.1%															1.1%	1.1%	5.5%	8.8%	29.7%	52.7%		
R2.3.13	いわき																	2.9%	1.5%	1.5%	16.2%	27.9%	50.0%	
R2.3.13	さいたま																	2.1%	2.1%	9.3%	23.7%	62.9%		
R2.3.13	東京																1.0%		6.1%	11.2%	26.5%	55.1%		
R2.3.13	広島																	2.2%	8.8%	11.0%	17.6%	60.4%		
R2.3.13	高松																1.4%	1.4%	6.8%	12.3%	27.4%	50.7%		
R2.3.13	北九州											1.1%					1.1%	4.2%	6.3%	10.5%	37.9%	38.9%		
R2.3.17	千葉																0.9%		0.9%	2.8%	15.6%	30.3%	49.5%	
R2.3.17	東京															0.7%	1.4%	3.4%	5.5%	11.7%	25.5%	51.7%		
R2.3.17	大阪									0.9%							0.9%	2.8%	3.7%	13.8%	26.6%	51.4%		
R2.3.18	名古屋																	1.0%	3.0%	12.9%	28.7%	54.5%		
R2.3.19	札幌																0.9%	0.9%	2.6%	12.9%	29.3%	53.4%		
R2.3.19	盛岡																	4.3%	4.3%	6.5%	23.9%	60.9%		
R2.3.19	さいたま																	2.0%	5.0%	6.0%	26.0%	61.0%		
R2.3.19	東京																1.0%	1.0%	4.1%	7.1%	32.7%	54.1%		
R2.3.19	横浜																	1.4%	2.2%	12.9%	30.2%	53.2%		
R2.3.19	長岡																	2.4%	0.8%	13.6%	28.8%	54.4%		
R2.3.19	金沢																	1.8%	2.7%	9.7%	28.3%	57.5%		
R2.3.19	長野																		7.9%	11.2%	32.6%	48.3%		
R2.3.19	津																	2.4%	15.5%	40.5%	41.7%			
R2.3.19	大阪																0.9%	1.8%	3.5%	8.8%	27.4%	57.5%		
R2.3.19	福岡																	2.0%	9.8%	7.8%	29.4%	51.0%		
R2.3.24	横浜																	5.6%	4.4%	10.0%	28.9%	51.1%		
R2.3.24	名古屋																1.1%	3.3%	1.1%	2.2%	14.3%	26.4%	51.6%	
R2.3.24	大阪																	1.7%		13.8%	29.3%	55.2%		
R2.3.24	岡山																	3.1%	3.1%	9.4%	28.1%	56.3%		
R2.3.25	札幌																	2.6%	1.7%	4.3%	13.8%	29.3%	48.3%	
R2.3.25	三島																	1.4%	1.4%	12.9%	34.3%	50.0%		
R2.3.26	旭川																	1.2%	1.2%	2.3%	4.7%	5.8%	33.7%	51.2%
R2.3.26	青森																	2.6%		6.5%	9.1%	24.7%	57.1%	
R2.3.26	仙台																	2.7%	4.0%	2.7%	13.3%	32.0%	45.3%	
R2.3.26	前橋																	1.0%	3.0%	4.0%	14.1%	32.3%	45.5%	
R2.3.26	福井																	1.1%	5.6%	18.9%	28.9%	45.6%		
R2.3.26	大阪																	2.2%	8.7%	8.7%	30.4%	50.0%		
R2.3.27	山形																	1.0%	1.0%	3.0%	15.0%	33.0%	47.0%	
R2.3.27	千葉																	1.0%	1.0%	4.9%	7.8%	29.1%	56.3%	
R2.3.27	新潟																		5.7%	12.9%	32.9%	48.6%		
R2.3.27	名古屋																	1.2%	3.5%	8.1%	36.0%	50.0%		
R2.3.31	東京																	1.4%	2.9%	14.3%	24.3%	57.1%		
平均		0.03%								0.0%			0.0%	0.1%	0.2%	0.8%	1.7%	4.3%	11.4%	29.0%	52.4%			