

監理技術者講習の修了試験結果状況(令和2年5月分)

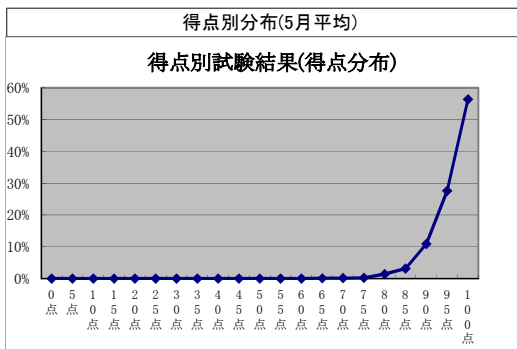
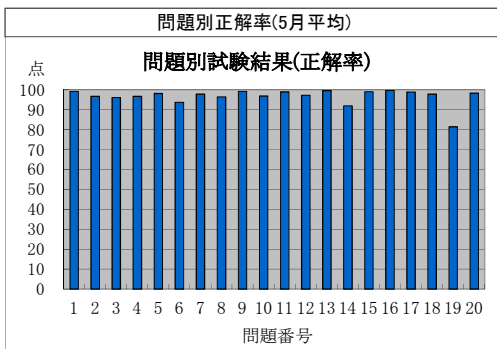

監理技術者講習の修了試験結果(問題別正解率)

実施日	地区	試験問題番号																				平均
		1	2	3	4	5	6	7	8	9	10	11	12	13	14	15	16	17	18	19	20	
R2.5.14	千葉	99	98	97	99	99	93	98	96	97	100	99	96	99	89	98	99	99	99	80	99	96.7
R2.5.19	札幌	100	95	92	96	99	93	97	95	99	96	99	96	100	92	98	99	97	97	71	98	95.5
R2.5.19	仙台	99	94	99	94	99	96	99	98	99	99	100	98	99	93	100	100	99	96	83	99	97.2
R2.5.19	宇都宮	99	99	98	96	97	97	99	95	99	98	99	96	97	94	97	100	98	98	80	94	96.5
R2.5.19	東京	99	97	94	99	96	95	98	97	99	98	99	97	99	95	99	100	98	98	84	97	96.9
R2.5.19	大阪	99	96	97	98	99	96	98	98	99	99	98	99	98	89	98	99	99	98	80	97	96.8
R2.5.20	前橋	100	95	95	98	99	94	98	93	99	95	99	96	100	90	98	100	99	96	78	96	95.9
R2.5.20	さいたま	99	96	97	96	99	95	98	98	99	98	99	99	99	91	99	100	98	96	83	100	97.0
R2.5.20	東京	99	97	96	97	98	93	99	93	97	99	98	97	98	91	99	100	100	97	84	98	96.5
R2.5.20	横浜	100	98	97	96	99	94	98	96	100	96	98	96	100	87	100	100	100	98	81	99	96.7
R2.5.20	相模原	100	97	95	94	99	96	99	95	100	96	99	96	100	94	99	100	100	99	82	100	97.0
R2.5.20	長野	99	96	98	94	99	94	98	96	100	98	100	100	98	98	100	98	100	98	88	99	97.7
R2.5.20	静岡	98	98	96	99	98	95	99	98	99	96	100	96	100	89	100	100	100	98	87	100	97.3
R2.5.20	名古屋	99	98	98	96	98	95	99	96	99	96	100	99	99	94	99	100	100	99	83	98	97.3
R2.5.20	松江	100	100	93	87	87	80	93	87	100	100	100	93	100	80	100	100	100	100	87	100	94.4
R2.5.20	広島	100	97	95	96	99	93	98	95	100	98	98	100	100	93	99	100	99	100	85	99	97.2
R2.5.20	松山	94	94	100	100	97	91	94	100	97	91	97	94	100	91	97	100	100	97	79	97	95.5
R2.5.20	北九州	99	98	98	100	99	96	97	98	99	99	100	97	100	91	99	99	100	100	77	96	97.1
R2.5.21	盛岡	99	95	98	96	96	96	96	97	100	95	98	99	100	93	97	99	96	96	78	98	96.1
R2.5.21	柏	99	98	95	96	97	91	100	90	100	95	100	98	99	92	100	100	96	98	79	99	96.1
R2.5.21	岐阜	100	99	97	99	98	98	97	99	99	99	98	96	99	91	98	99	100	95	78	99	96.9
R2.5.21	浜松	100	97	98	95	100	95	100	98	100	98	98	95	98	93	100	98	98	98	71	100	96.5
R2.5.21	京都	100	92	97	100	95	92	97	94	100	100	100	97	100	86	100	97	98	97	78	100	96.0
R2.5.22	札幌	97	96	93	97	99	96	98	95	99	92	98	99	99	92	98	100	99	97	83	97	96.2
R2.5.22	市川	100	96	93	93	99	90	100	100	100	97	97	100	97	90	99	99	99	99	84	99	96.6
R2.5.22	東京	100	93	96	93	100	96	99	96	96	97	99	96	100	89	97	97	100	96	85	100	96.3
R2.5.22	新潟	100	95	96	92	96	89	98	96	100	99	97	97	100	91	99	100	99	98	79	98	96.0
R2.5.22	名古屋	99	97	97	98	99	94	99	98	99	93	100	98	100	91	99	100	100	99	84	99	97.2
R2.5.22	大阪	99	95	95	98	96	93	98	97	100	96	100	95	99	90	98	99	100	99	82	98	96.4
R2.5.22	大分	98	95	95	95	98	85	98	100	98	95	100	98	100	95	100	100	100	100	78	100	96.4
R2.5.26	千葉	99	98	98	97	97	96	96	99	100	98	100	98	100	94	99	100	99	98	86	98	97.5
R2.5.26	東京	100	98	95	99	99	92	99	98	99	99	98	97	99	91	99	100	99	96	85	99	97.1
R2.5.26	津	99	97	95	97	97	92	97	98	99	97	98	97	100	94	99	100	98	96	79	97	96.3
R2.5.27	函館	99	99	94	94	100	90	97	96	100	97	100	96	100	96	97	100	99	96	77	100	96.4
R2.5.27	秋田	100	92	94	96	99	95	96	95	100	99	99	93	100	89	100	100	98	98	75	97	95.8
R2.5.27	東京	100	98	97	97	99	96	99	98	100	98	99	98	99	97	100	100	100	99	89	97	98.0
R2.5.27	金沢	100	100	95	93	97	98	100	99	98	98	100	99	100	93	99	99	100	100	84	100	97.6
R2.5.27	名古屋	100	95	99	91	99	95	96	99	100	95	100	96	100	100	100	100	100	98	87	100	97.5
R2.5.27	大津	97	100	97	100	100	95	95	95	100	97	97	100	100	97	100	100	95	95	89	97	97.3
R2.5.27	大阪	98	96	95	97	99	94	96	96	99	98	98	96	99	94	99	99	97	96	85	96	96.4
R2.5.27	熊本	98	95	97	100	98	95	97	97	100	95	98	97	100	90	100	100	100	100	73	100	96.5
R2.5.28	仙台	97	97	99	99	99	95	97	97	97	93	97	97	100	90	100	99	98	96	85	98	96.5
R2.5.28	さいたま	99	98	96	96	100	96	97	93	99	98	98	97	98	95	100	100	97	95	79	99	96.5
R2.5.28	横浜	100	97	96	98	99	94	98	95	100	96	98	98	100	94	100	100	98	100	84	96	97.1
R2.5.29	富山	99	93	96	97	99	91	98	98	100	96	99	100	100	93	97	99	100	100	75	93	96.2
R2.5.29	福井	100	96	95	99	96	93	99	95	100	99	99	100	100	86	99	99	99	95	77	97	96.2
R2.5.29	名古屋	100	99	96	98	100	94	100	98	99	97	100	99	100	97	100	100	98	97	82	98	97.6
R2.5.29	神戸	99	96	98	100	99	95	96	99	100	95	100	98	100	93	98	100	99	98	75	98	96.8
R2.5.29	山口	100	100	91	100	100	95	100	95	95	91	100	100	100	86	100	100	100	100	91	100	97.2
平均点		99.1	96.6	96.1	96.6	98.1	93.7	97.8	96.4	99.1	96.8	98.9	97.2	99.5	91.9	98.9	99.6	98.8	97.8	81.4	98.2	96.6

監理技術者講習の修了試験結果(得点別分布)

実施日	地区	得点(点)																							
		0点	5点	10点	15点	20点	25点	30点	35点	40点	45点	50点	55点	60点	65点	70点	75点	80点	85点	90点	95点	100点			
R2.5.14	千葉																	1.2%	3.7%	9.3%	32.1%	53.7%			
R2.5.19	札幌															1.3%		3.2%	1.9%	16.0%	31.4%	46.2%			
R2.5.19	仙台																		2.2%	13.2%	25.0%	59.6%			
R2.5.19	宇都宮															1.1%		1.1%	2.1%	14.9%	25.5%	55.3%			
R2.5.19	東京																0.6%	2.5%	2.5%	10.1%	19.0%	65.2%			
R2.5.19	大阪	0.6%																0.6%	1.2%	10.7%	24.9%	62.1%			
R2.5.20	前橋																3.6%	1.2%	2.4%	12.0%	27.7%	53.0%			
R2.5.20	さいたま																	1.0%	2.1%	9.8%	29.5%	57.5%			
R2.5.20	東京																		4.4%	12.3%	28.9%	54.4%			
R2.5.20	横浜																0.5%		5.4%	13.2%	25.5%	55.4%			
R2.5.20	相模原																		2.6%	13.0%	28.6%	55.8%			
R2.5.20	長野																	3.7%	2.4%	2.4%	23.2%	68.3%			
R2.5.20	静岡																		3.7%	9.8%	25.6%	61.0%			
R2.5.20	名古屋																0.6%	1.2%	3.0%	4.2%	30.4%	60.7%			
R2.5.20	松江																	6.7%	13.3%	6.7%	33.3%	40.0%			
R2.5.20	広島																	2.2%	3.3%	8.8%	22.0%	63.7%			
R2.5.20	松山																		11.8%	11.8%	29.4%	47.1%			
R2.5.20	北九州																		4.3%	10.9%	25.0%	59.8%			
R2.5.21	盛岡															1.1%	1.1%	3.2%	4.2%	5.3%	32.6%	52.6%			
R2.5.21	柏																	1.1%	2.2%	15.4%	38.5%	42.9%			
R2.5.21	岐阜																	1.1%		4.3%	7.5%	28.0%	59.1%		
R2.5.21	浜松																		1.7%	1.7%	8.6%	39.7%	48.3%		
R2.5.21	京都																		4.8%	1.6%	20.6%	15.9%	57.1%		
R2.5.22	札幌																	0.8%	3.1%	2.3%	15.4%	20.0%	58.5%		
R2.5.22	市川																		1.4%		2.9%	15.9%	23.2%	56.5%	
R2.5.22	東京																		2.8%	2.8%	18.3%	21.1%	54.9%		
R2.5.22	新潟																		0.9%	3.4%	2.6%	14.5%	26.5%	52.1%	
R2.5.22	名古屋																		0.7%	1.4%	2.1%	7.1%	27.0%	61.7%	
R2.5.22	大阪																		1.5%		3.1%	13.8%	26.2%	55.4%	
R2.5.22	大分																			2.4%	17.1%	31.7%	48.8%		
R2.5.26	千葉																		2.2%		10.0%	25.6%	62.2%		
R2.5.26	東京																		0.7%		2.0%	12.7%	25.3%	59.3%	
R2.5.26	津																		2.5%	3.4%	11.9%	28.8%	53.4%		
R2.5.27	函館																			7.2%	10.1%	33.3%	49.3%		
R2.5.27	秋田																		2.0%		4.0%	3.0%	30.0%	52.0%	
R2.5.27	東京																			1.7%	5.1%	23.1%	70.1%		
R2.5.27	金沢																1.1%		1.1%		9.1%	18.2%	70.5%		
R2.5.27	名古屋																		1.1%	1.1%	4.4%	36.3%	57.1%		
R2.5.27	大津																		2.7%	2.7%	5.4%	24.3%	64.9%		
R2.5.27	大阪																	0.7%	0.7%	2.8%	1.4%	10.6%	25.5%	58.2%	
R2.5.27	熊本																			10.0%	8.3%	23.3%	58.3%		
R2.5.28	仙台											1.1%								2.2%	3.3%	7.7%	28.6%	57.1%	
R2.5.28	さいたま																		1.0%		1.0%	13.5%	31.7%	52.9%	
R2.5.28	横浜																			0.8%	3.9%	7.9%	29.1%	58.3%	
R2.5.29	富山																		1.1%		4.3%	16.3%	25.0%	53.3%	
R2.5.29	福井																			1.4%	1.4%	2.7%	12.2%	35.1%	47.3%
R2.5.29	名古屋																				4.1%	40.2%	55.7%		
R2.5.29	神戸																			1.3%	3.8%	13.8%	23.8%	57.5%	
R2.5.29	山口																					13.6%	27.3%	59.1%	
	平均	0.01%										0.0%			0.1%	0.2%	0.2%	1.4%	3.2%	10.9%	27.6%	56.4%			