

監理技術者講習の修了試験結果状況(令和2年6月分)

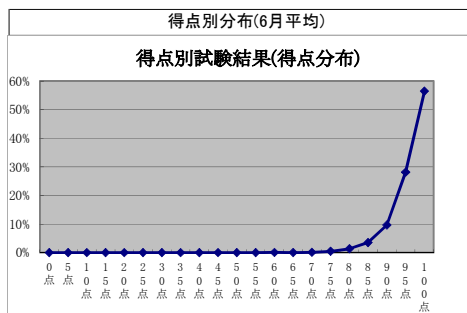
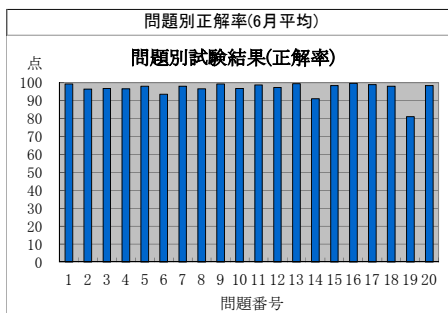

監理技術者講習の修了試験結果(問題別正解率)

実施日	地区	試験問題番号																			平均	
		1	2	3	4	5	6	7	8	9	10	11	12	13	14	15	16	17	18	19		20
R2.6.2	札幌	99	96	96	99	97	96	99	97	100	96	100	99	100	88	99	100	100	97	71	99	96.4
R2.6.2	横浜	98	98	96	92	99	92	97	97	99	98	99	99	100	93	100	100	98	96	81	99	96.6
R2.6.2	三島	100	99	94	97	92	92	92	97	100	96	97	96	100	91	96	99	99	96	79	100	95.6
R2.6.3	青森	100	94	97	97	97	91	97	89	100	97	94	91	100	86	100	100	97	100	77	100	95.2
R2.6.3	仙台	100	95	97	98	100	94	100	97	98	98	100	95	100	89	100	98	100	97	79	98	96.7
R2.6.3	柏	100	93	98	98	100	88	100	98	100	95	98	97	100	93	98	100	98	97	85	98	96.7
R2.6.3	東京	99	94	96	96	98	95	95	99	100	98	98	99	100	87	98	100	100	99	78	99	96.4
R2.6.3	小平	98	98	95	98	100	94	97	97	98	95	98	94	100	87	100	100	98	97	79	98	96.1
R2.6.3	長崎	100	91	88	97	94	94	94	100	97	100	97	100	100	94	100	100	97	100	78	97	95.9
R2.6.4	帯広	100	95	95	95	100	90	97	92	100	92	100	100	100	90	100	100	95	98	73	97	95.5
R2.6.4	山形	100	96	98	91	96	89	100	98	98	94	100	96	100	96	100	100	100	100	77	100	96.5
R2.6.4	名古屋	98	98	98	95	97	96	97	97	98	96	98	99	100	93	98	99	100	97	89	98	97.1
R2.6.9	新潟	96	99	96	94	98	94	98	100	100	95	99	96	100	92	99	100	100	99	82	99	96.8
R2.6.9	静岡	100	99	97	95	100	100	99	99	100	97	100	99	97	91	96	100	100	99	82	97	97.4
R2.6.10	水戸	99	94	97	96	97	93	98	96	100	97	98	97	97	89	98	99	98	97	80	98	95.9
R2.6.10	松本	100	97	97	96	99	93	99	97	100	94	96	93	100	96	99	97	100	99	86	100	96.9
R2.6.10	名古屋	100	100	97	94	98	89	100	98	100	94	98	97	98	92	98	100	98	98	88	98	96.8
R2.6.10	大阪	100	98	97	96	98	91	98	97	100	97	100	99	100	92	98	100	99	99	85	100	97.2
R2.6.10	岡山	100	97	100	98	100	91	100	97	100	95	98	100	98	92	98	100	99	98	84	95	97.0
R2.6.11	盛岡	98	98	94	98	98	91	96	96	100	96	100	98	100	91	98	100	100	96	70	98	95.8
R2.6.11	いわき	100	98	98	98	96	96	100	100	100	98	100	98	100	91	98	100	100	100	83	98	97.6
R2.6.11	さいたま	98	97	97	97	97	93	97	95	99	98	99	98	99	94	98	98	97	99	84	100	96.7
R2.6.11	千葉	99	95	96	93	99	94	96	92	99	98	99	95	100	89	100	100	99	98	76	100	95.9
R2.6.11	東京	99	99	98	100	100	97	99	98	98	99	99	99	100	86	99	100	100	97	80	98	97.3
R2.6.12	札幌	99	97	98	99	99	98	99	98	100	96	100	98	98	93	99	99	100	97	87	99	97.7
R2.6.12	仙台	100	95	97	98	96	96	98	97	97	94	98	95	100	93	100	100	99	96	77	99	96.3
R2.6.12	東京	99	98	96	98	98	96	97	94	99	97	98	98	98	89	98	99	98	99	78	98	96.3
R2.6.12	津	99	90	93	97	99	93	100	100	99	97	100	97	99	91	100	100	99	100	87	94	96.7
R2.6.12	宮崎	100	94	100	94	97	94	97	100	100	94	97	94	100	90	100	100	100	100	81	100	96.6
R2.6.16	さいたま	99	94	94	97	94	93	99	94	99	98	99	98	99	92	98	100	99	97	84	98	96.3
R2.6.16	市川	100	94	98	94	100	92	99	96	100	99	99	98	100	93	97	100	100	97	85	99	97.0
R2.6.16	横浜	100	99	96	97	99	92	98	96	100	99	100	97	99	91	100	100	99	99	85	100	97.3
R2.6.17	東京	100	100	100	99	99	94	99	96	100	97	99	97	99	93	100	100	100	99	90	99	98.0
R2.6.17	名古屋	100	97	100	93	99	90	99	99	99	97	99	97	99	92	97	99	100	99	79	100	96.7
R2.6.17	北九州	99	93	95	92	99	93	99	91	99	96	99	97	99	92	100	100	99	100	76	99	95.9
R2.6.18	八戸	98	95	93	98	95	93	98	93	100	93	100	98	97	91	97	100	100	100	76	100	95.8
R2.6.18	秋田	96	98	98	94	100	98	98	100	100	98	98	98	100	89	100	100	98	94	81	100	96.9
R2.6.18	金沢	100	97	95	92	97	92	98	97	98	95	100	98	100	95	100	100	100	98	70	100	96.1
R2.6.18	大阪	100	97	99	99	99	97	98	99	99	95	99	99	99	95	99	100	99	99	81	99	97.6
R2.6.19	旭川	99	97	99	99	98	93	98	94	100	98	98	98	100	93	99	100	100	98	72	99	96.6
R2.6.19	仙台	100	94	95	98	98	95	100	100	100	98	98	99	99	92	99	100	99	98	86	100	97.4
R2.6.19	東京	100	100	98	98	98	92	95	95	100	97	100	97	98	95	97	98	100	100	83	97	96.9
R2.6.19	相模原	100	98	100	96	98	92	99	97	100	99	98	96	100	89	99	100	97	97	87	97	97.0
R2.6.19	名古屋	98	98	98	96	98	95	98	94	97	99	100	97	100	94	98	100	98	97	83	98	96.8
R2.6.23	宇都宮	100	94	94	97	98	91	97	93	98	100	97	98	100	80	97	100	100	97	74	97	95.1
R2.6.23	東京	100	94	96	98	98	95	96	98	100	99	97	98	100	94	98	100	100	100	78	100	97.0
R2.6.23	小平	100	95	99	99	98	98	99	95	99	100	98	98	99	93	100	99	99	98	83	98	97.4
R2.6.23	横浜	100	98	96	97	99	95	97	95	99	96	100	98	98	93	98	100	98	97	86	99	97.0
R2.6.24	札幌	96	99	96	99	95	95	99	100	100	93	98	99	100	86	96	100	100	98	81	98	96.4
R2.6.24	福島	99	100	97	99	97	96	97	96	100	95	99	95	100	95	99	100	100	99	86	99	97.4
R2.6.25	名古屋	100	98	100	98	99	94	100	97	99	94	100	96	100	88	98	98	98	96	82	100	96.8
R2.6.25	山口	96	92	100	100	96	88	100	100	100	100	100	100	100	88	88	100	100	100	83	100	96.6
R2.6.25	鹿児島	100	99	96	97	100	96	99	96	100	97	100	94	100	85	99	99	99	97	78	93	96.2
R2.6.26	郡山	100	93	97	94	97	86	96	96	97	100	96	100	99	89	96	99	97	100	77	93	95.1
R2.6.26	東京	99	97	95	96	99	94	99	94	98	97	97	97	99	89	99	99	99	98	78	98	96.1
R2.6.26	広島	99	97	96	97	97	93	98	92	98	97	97	94	98	88	96	97	98	98	85	98	95.7
R2.6.26	松山	100	100	100	98	100	98	100	95	98	100	98	100	100	95	100	100	98	95	93	100	98.4
平均点		99.2	96.5	96.8	96.6	97.9	93.5	98.0	96.5	99.2	96.8	98.6	97.3	99.4	91.0	98.4	99.6	99.0	98.1	81.0	98.5	96.6

監理技術者講習の修了試験結果(得点別分布)

実施日	地区	得点(点)																							
		0点	5点	10点	15点	20点	25点	30点	35点	40点	45点	50点	55点	60点	65点	70点	75点	80点	85点	90点	95点	100点			
R2.6.2	札幌																2.6%	1.3%	2.6%	10.3%	25.6%	57.7%			
R2.6.2	横浜																	0.9%	5.3%	6.2%	35.4%	52.2%			
R2.6.2	三島															1.3%	1.3%	1.3%	3.8%	9.0%	28.2%	53.8%			
R2.6.3	青森																2.9%	2.9%	2.9%	11.4%	37.1%	42.9%			
R2.6.3	仙台																	1.5%	4.5%	9.1%	25.8%	59.1%			
R2.6.3	柏																	3.3%		10.0%	30.0%	56.7%			
R2.6.3	東京																	3.6%	1.8%	10.0%	30.0%	54.5%			
R2.6.3	小平																	3.2%	4.8%	9.5%	30.2%	52.4%			
R2.6.3	長崎																	6.3%	12.5%	40.6%	40.6%				
R2.6.4	帯広																	1.7%		5.1%	11.9%	45.8%	35.6%		
R2.6.4	山形																	2.1%		17.0%	29.8%	51.1%			
R2.6.4	名古屋																	1.9%	2.9%	8.7%	23.1%	63.5%			
R2.6.9	新潟																	3.5%	10.6%	31.8%	54.1%				
R2.6.9	静岡																			11.7%	29.9%	58.4%			
R2.6.10	水戸															0.5%		2.5%	3.5%	12.6%	28.3%	52.5%			
R2.6.10	松本												1.4%					1.4%	2.9%	5.8%	27.5%	60.9%			
R2.6.10	名古屋																	3.1%	13.8%	24.6%	58.5%				
R2.6.10	大阪														0.5%			0.5%	1.5%	9.3%	30.2%	58.0%			
R2.6.10	岡山																			4.7%	10.5%	22.1%	61.6%		
R2.6.11	盛岡																	5.6%	1.9%	9.3%	35.2%	48.1%			
R2.6.11	いわき																			10.9%	28.3%	60.9%			
R2.6.11	さいたま																		0.9%	4.3%	7.7%	32.5%	54.7%		
R2.6.11	千葉																		0.9%	0.9%	7.5%	11.3%	26.4%	52.8%	
R2.6.11	東京																		1.1%	1.1%	7.7%	31.9%	58.2%		
R2.6.12	札幌																		2.2%	6.5%	29.3%	62.0%			
R2.6.12	仙台																		0.9%	3.7%	14.8%	27.8%	52.8%		
R2.6.12	東京																	1.7%	2.5%	0.8%	10.8%	33.3%	50.8%		
R2.6.12	津																		4.4%	1.5%	11.8%	23.5%	58.8%		
R2.6.12	宮崎																			9.7%	6.5%	29.0%	54.8%		
R2.6.16	さいたま																		1.0%	9.9%	6.9%	26.7%	55.4%		
R2.6.16	市川																		2.1%	2.1%	8.2%	30.9%	56.7%		
R2.6.16	横浜																		0.7%	4.3%	5.8%	28.3%	60.9%		
R2.6.17	東京																1.5%		2.9%	2.9%	22.1%	70.6%			
R2.6.17	名古屋																	1.4%	2.7%	15.1%	23.3%	57.5%			
R2.6.17	北九州																	1.4%	4.1%	4.1%	12.2%	27.0%	51.4%		
R2.6.18	八戸												1.7%							3.4%	15.5%	29.3%	50.0%		
R2.6.18	秋田																		1.9%	3.7%	5.6%	29.6%	59.3%		
R2.6.18	金沢																		5.0%	11.7%	40.0%	43.3%			
R2.6.18	大阪																		0.6%	3.2%	6.5%	23.2%	66.5%		
R2.6.19	旭川																		2.1%	2.1%	13.7%	28.4%	53.7%		
R2.6.19	仙台																		1.2%	2.4%	7.1%	28.2%	61.2%		
R2.6.19	東京																	1.6%	1.6%	1.6%	7.9%	25.4%	61.9%		
R2.6.19	相模原																		1.1%	2.2%	1.1%	7.9%	29.2%	58.4%	
R2.6.19	名古屋																		0.8%	4.0%	9.5%	31.7%	54.0%		
R2.6.23	宇都宮																		5.6%	12.2%	11.1%	17.8%	53.3%		
R2.6.23	東京																		0.5%	1.0%	5.3%	8.6%	22.5%	62.2%	
R2.6.23	小平																		1.2%		4.8%	4.8%	26.5%	62.7%	
R2.6.23	横浜																		1.8%	2.7%	8.1%	26.1%	61.3%		
R2.6.24	札幌																		1.2%	1.2%	3.5%	9.4%	30.6%	54.1%	
R2.6.24	福島																			1.3%	5.1%	38.5%	55.1%		
R2.6.25	名古屋																		2.4%	1.6%	13.5%	21.4%	61.1%		
R2.6.25	山口																		4.2%		8.3%	8.3%	70.8%		
R2.6.25	鹿児島																		1.5%	1.5%	4.5%	13.4%	25.4%	53.7%	
R2.6.26	郡山												1.4%						1.4%	2.8%	1.4%	5.6%	31.0%	50.7%	
R2.6.26	東京	0.6%																		1.7%	1.7%	17.2%	20.1%	58.6%	
R2.6.26	広島	0.9%																	0.9%	0.9%	0.9%	5.2%	7.8%	22.4%	61.2%
R2.6.26	松山																					2.4%	4.9%	17.1%	75.6%
	平均	0.03%												0.1%	0.1%	0.1%	0.5%	1.4%	3.6%	9.7%	28.1%	56.5%			