

監理技術者講習の修了試験結果状況(令和2年11月分)

問題別正解率(11月平均)

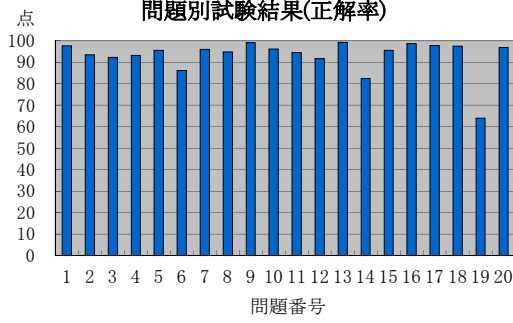

得点別分布(11月平均)

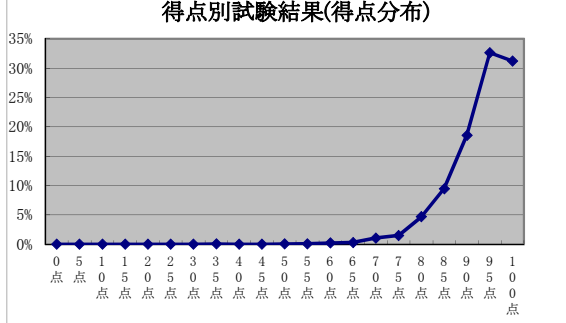

監理技術者講習の修了試験結果(問題別正解率)

実施日	地区	試験問題番号																			平均	
		1	2	3	4	5	6	7	8	9	10	11	12	13	14	15	16	17	18	19		20
R2.11.5	札幌	99	93	97	91	97	81	99	96	100	99	97	99	70	91	100	96	100	71	99	93.7	
R2.11.5	青森	98	97	92	91	97	91	97	95	98	95	95	98	80	92	100	94	97	63	94	93.0	
R2.11.5	盛岡	93	90	93	90	88	90	98	95	98	98	85	95	83	90	95	95	98	45	95	90.6	
R2.11.5	仙台	100	100	94	95	95	92	98	95	100	92	91	95	100	91	95	97	94	97	52	97	93.5
R2.11.5	千葉	99	94	90	92	95	79	96	92	99	95	77	95	100	79	96	97	96	95	47	99	90.6
R2.11.5	東京	99	88	92	91	93	72	97	93	99	97	96	85	100	78	90	99	97	94	65	97	91.1
R2.11.5	長岡	99	92	96	96	98	92	96	99	100	94	96	58	100	77	94	98	98	95	77	96	92.6
R2.11.5	名古屋	98	97	97	95	99	97	99	95	100	97	98	99	100	93	99	100	100	100	80	98	97.1
R2.11.5	大阪	99	93	91	93	94	89	96	91	98	97	93	97	99	91	96	98	97	99	67	96	93.7
R2.11.5	福岡	99	96	92	93	96	93	95	96	99	95	100	96	100	89	100	99	100	97	68	99	95.1
R2.11.5	長崎	91	91	82	97	94	88	97	100	97	94	97	79	97	85	88	100	100	100	62	91	91.5
R2.11.10	さいたま	99	86	81	91	91	72	95	94	99	95	83	88	99	70	92	99	97	96	62	96	89.3
R2.11.10	東京	100	95	97	92	95	81	97	95	100	98	98	98	100	85	97	100	97	100	79	100	95.2
R2.11.10	小平	98	91	97	91	100	92	100	98	97	97	100	95	100	78	97	100	97	94	51	94	93.4
R2.11.10	福井	98	94	96	91	90	78	93	96	100	98	93	93	100	65	95	99	99	99	48	95	91.0
R2.11.10	名古屋	99	96	96	96	99	91	100	100	100	96	100	100	100	90	99	99	100	90	79	100	96.5
R2.11.10	大阪	98	99	95	92	98	92	99	97	99	97	98	96	99	83	98	99	100	98	64	97	94.9
R2.11.10	神戸	97	93	90	96	97	87	94	96	100	99	93	93	100	88	88	99	99	99	55	100	93.2
R2.11.11	旭川	96	87	91	89	96	91	93	94	99	97	99	96	99	74	97	96	89	99	40	90	90.6
R2.11.11	仙台	100	97	93	91	98	91	97	97	100	98	98	95	100	95	100	100	98	100	78	98	96.2
R2.11.11	いわき	98	96	96	96	96	74	94	96	100	100	94	98	100	72	96	100	98	88	66	96	92.7
R2.11.12	宇都宮	99	90	89	92	93	83	93	94	99	94	94	93	99	76	94	99	99	98	52	98	91.4
R2.11.12	東京	98	95	93	95	97	87	99	91	97	94	93	91	99	90	92	97	98	99	62	97	93.2
R2.11.12	横浜	99	96	91	96	98	86	97	95	99	95	95	92	100	81	96	98	98	100	71	97	94.0
R2.11.12	相模原	96	82	75	96	89	79	82	93	96	93	96	86	96	79	100	100	100	100	46	100	89.2
R2.11.12	名古屋	100	97	98	95	93	84	97	95	100	98	98	97	100	87	92	98	97	98	72	98	94.7
R2.11.12	大分	93	90	93	100	100	97	100	97	97	93	93	90	100	86	97	97	97	100	76	93	94.5
R2.11.17	東京	97	90	93	93	99	81	95	94	100	94	88	88	100	90	95	99	99	99	65	97	92.8
R2.11.17	新潟	98	97	90	93	97	86	97	91	100	97	95	87	100	91	98	99	99	99	67	97	93.9
R2.11.19	仙台	100	95	100	95	95	89	100	96	98	100	95	98	96	77	100	100	100	98	58	98	94.4
R2.11.19	東京	100	91	96	96	92	88	99	95	100	92	95	86	100	75	95	99	97	95	80	97	93.4
R2.11.20	横浜	99	95	93	94	98	86	94	92	100	97	94	98	99	87	97	99	99	100	68	97	94.3
R2.11.25	札幌	96	89	86	86	94	78	93	89	100	96	94	86	100	78	97	100	97	94	68	96	90.9
R2.11.25	郡山	98	95	89	95	92	89	92	86	100	98	95	88	100	78	100	98	97	100	71	94	92.8
R2.11.25	さいたま	96	95	87	86	96	80	95	93	98	95	89	93	100	75	96	98	97	95	63	98	91.3
R2.11.25	市川	96	93	93	88	93	84	91	100	100	96	93	86	100	89	95	96	95	98	72	96	92.7
R2.11.25	東京	96	95	91	93	100	84	93	88	99	97	89	95	99	86	93	100	97	99	50	96	92.0
R2.11.25	富山	95	85	91	91	93	80	93	93	100	95	91	93	97	84	93	99	100	99	72	99	92.2
R2.11.25	長野	100	99	95	94	99	87	100	96	100	93	96	87	100	93	96	100	100	95	71	100	95.1
R2.11.25	名古屋	98	96	92	89	95	86	96	95	98	95	92	93	99	87	98	99	99	99	55	96	92.9
R2.11.25	大阪	98	98	97	95	97	92	97	99	100	98	99	96	100	81	98	98	99	94	67	96	95.0
R2.11.25	福岡	97	94	97	99	97	96	97	100	100	100	97	96	100	85	94	96	96	96	63	100	95.0
R2.11.26	柏	93	95	95	95	100	90	100	98	100	98	100	90	100	86	97	98	100	100	63	100	94.9
R2.11.27	横浜	99	93	89	92	93	83	95	90	100	96	89	90	100	70	99	99	99	99	62	96	91.7
平均点		97.7	93.4	92.3	93.1	95.6	86.1	96.0	94.8	99.2	96.2	94.5	91.6	99.3	82.4	95.5	98.6	97.7	97.5	63.9	96.9	93.1

監理技術者講習の修了試験結果(得点別分布)

実施日	地区	得点(点)																						
		0点	5点	10点	15点	20点	25点	30点	35点	40点	45点	50点	55点	60点	65点	70点	75点	80点	85点	90点	95点	100点		
R2.11.5	札幌															2.9%	1.4%	1.4%	7.1%	21.4%	32.9%	32.9%		
R2.11.5	青森															3.1%	1.6%	7.8%	9.4%	12.5%	29.7%	35.9%		
R2.11.5	盛岡								2.5%				2.5%	2.5%				7.5%	10.0%	12.5%	32.5%	30.0%		
R2.11.5	仙台														1.5%	3.1%	1.5%	10.8%	9.2%	44.6%	29.2%	29.2%		
R2.11.5	千葉													1.3%	1.3%	3.9%		5.2%	11.7%	29.9%	31.2%	15.6%		
R2.11.5	東京												0.6%		0.6%	0.6%	1.7%	8.9%	16.8%	23.5%	26.3%	21.2%		
R2.11.5	長岡															2.4%		3.6%	15.7%	18.1%	37.3%	22.9%		
R2.11.5	名古屋																		3.4%	10.2%	30.7%	55.7%		
R2.11.5	大阪	0.7%									0.7%					0.7%	1.5%	2.2%	11.1%	11.9%	25.9%	45.2%		
R2.11.5	福岡																	2.6%	6.6%	18.4%	30.3%	42.1%		
R2.11.5	長崎																5.9%		14.7%	26.5%	41.2%	11.8%		
R2.11.10	さいたま													1.6%	1.6%	2.4%	1.6%	13.6%	16.0%	20.0%	25.6%	17.6%		
R2.11.10	東京															1.6%	1.6%	1.6%	6.5%	12.9%	25.8%	50.0%		
R2.11.10	小平													1.5%			1.5%		7.7%	21.5%	46.2%	21.5%		
R2.11.10	福井														3.8%	1.3%	1.3%	5.0%	13.8%	27.5%	27.5%	20.0%		
R2.11.10	名古屋																		5.1%	7.7%	39.7%	47.4%		
R2.11.10	大阪														0.8%	1.6%	1.6%	4.7%	17.1%	34.1%	40.3%	40.3%		
R2.11.10	神戸																	7.5%	9.0%	25.4%	34.3%	23.9%		
R2.11.11	旭川											1.4%				5.7%	2.9%	1.4%	20.0%	15.7%	30.0%	22.9%		
R2.11.11	仙台																	1.7%	1.7%	3.4%	8.6%	32.8%	51.7%	
R2.11.11	いわき																	2.0%	2.0%	14.0%	24.0%	38.0%	20.0%	
R2.11.12	宇都宮															2.1%	4.2%	7.3%	13.5%	19.8%	32.3%	20.8%		
R2.11.12	東京													0.7%	0.7%	0.7%	0.7%	2.6%	9.9%	20.5%	37.7%	26.5%		
R2.11.12	横浜															1.5%	0.8%	4.5%	5.3%	21.8%	27.1%	39.1%		
R2.11.12	相模原															3.6%	3.6%	17.9%	3.6%	32.1%	28.6%	10.7%		
R2.11.12	名古屋																3.3%	4.9%	1.6%	14.8%	34.4%	41.0%		
R2.11.12	大分																	13.8%	3.4%	6.9%	34.5%	41.4%		
R2.11.17	東京													0.7%		0.7%	0.7%	3.7%	11.8%	24.3%	30.9%	27.2%		
R2.11.17	新潟															1.1%	2.2%	5.4%	6.5%	16.3%	31.5%	37.0%		
R2.11.19	仙台																	1.8%	3.5%	5.3%	19.3%	33.3%	36.8%	
R2.11.19	東京														1.1%	2.2%		6.6%	5.5%	18.7%	34.1%	31.9%		
R2.11.20	横浜															0.7%	1.4%	2.8%	9.0%	18.8%	29.2%	38.2%		
R2.11.25	札幌																	2.8%	2.8%	2.8%	16.7%	31.9%	26.4%	16.7%
R2.11.25	郡山																		6.2%	13.8%	18.5%	38.5%	23.1%	
R2.11.25	さいたま												0.8%	1.6%		0.8%	3.3%	7.3%	14.6%	16.3%	26.8%	28.5%		
R2.11.25	市川											1.8%				3.5%		3.5%	8.8%	17.5%	29.8%	35.1%		
R2.11.25	東京														1.3%	6.6%	7.9%	5.3%	17.1%	36.8%	25.0%	25.0%		
R2.11.25	富山																1.3%	8.0%	12.0%	26.7%	29.3%	22.7%		
R2.11.25	長野																1.2%	2.4%	7.3%	14.6%	32.9%	41.5%		
R2.11.25	名古屋														2.4%	1.2%		1.2%	14.3%	22.6%	27.4%	31.0%		
R2.11.25	大阪																	0.9%	0.9%	6.5%	16.7%	38.9%	36.1%	
R2.11.25	福岡																	1.4%	2.8%	11.3%	8.5%	31.0%	45.1%	
R2.11.26	柏																		5.1%	5.1%	13.6%	39.0%	37.3%	
R2.11.27	横浜															1.4%		1.4%	10.9%	8.7%	26.1%	29.0%	22.5%	
平均		0.02%									0.06%		0.0%	0.1%	0.1%	0.2%	0.3%	1.1%	1.5%	4.7%	9.5%	18.6%	32.6%	31.2%