

監理技術者講習の修了試験結果状況(令和3年3月分)

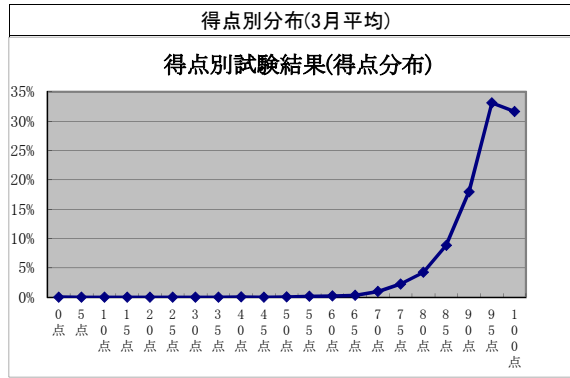
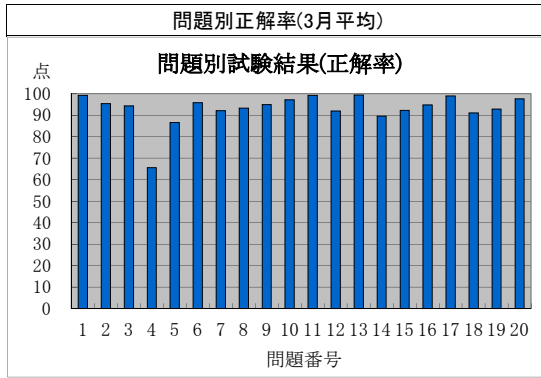

監理技術者講習の修了試験結果(問題別正解率)

実施日	地区	試験問題番号																				平均	
		1	2	3	4	5	6	7	8	9	10	11	12	13	14	15	16	17	18	19	20		
R3.3.2	札幌	100	96	100	60	75	97	90	88	95	99	100	90	90	93	90	96	100	60	89	99	90.8	
R3.3.2	さいたま	99	91	91	46	87	92	87	98	92	98	98	100	86	100	92	96	98	99	62	93	98	91.8
R3.3.2	東京	100	92	94	61	85	97	98	92	90	95	98	94	100	94	95	97	97	95	94	95	93.2	
R3.3.2	岐阜	100	99	93	79	83	98	93	91	91	98	99	86	99	98	93	96	100	94	96	98	94.2	
R3.3.2	大阪	99	98	99	69	93	99	96	97	93	98	98	98	99	97	96	98	99	98	98	98	96.0	
R3.3.3	旭川	98	86	94	81	82	92	90	94	97	99	100	90	99	88	81	90	98	87	92	96	91.7	
R3.3.3	千葉	97	99	91	49	89	99	96	94	99	97	100	94	99	86	96	96	99	93	97	97	93.4	
R3.3.3	新潟	100	96	90	69	97	98	97	98	97	98	100	92	100	92	96	98	100	99	96	96	95.5	
R3.3.3	松山	100	100	95	67	95	95	86	90	81	95	100	95	100	76	90	95	95	95	86	95	91.6	
R3.3.3	大分	100	100	96	78	87	91	100	91	96	100	100	96	100	100	100	100	100	100	100	100	96.8	
R3.3.4	八戸	100	98	94	66	85	100	97	94	100	100	100	89	100	92	92	95	100	95	98	98	94.7	
R3.3.4	前橋	98	98	84	76	80	98	84	93	98	98	98	96	100	87	87	89	98	89	91	100	92.1	
R3.3.4	横浜	99	99	97	61	84	96	94	98	95	96	99	87	99	98	95	96	99	93	89	99	93.7	
R3.3.4	浜松	100	93	91	51	93	98	93	93	98	100	100	91	100	91	93	98	100	98	98	100	94.0	
R3.3.4	名古屋	98	98	95	60	92	92	91	95	94	96	99	94	98	99	95	96	100	93	96	98	94.0	
R3.3.4	山口	100	88	92	68	84	92	96	96	100	92	100	84	100	100	92	88	100	96	96	96	93.0	
R3.3.4	高松	98	96	96	62	87	94	89	96	100	100	100	96	100	94	91	92	100	91	87	98	93.4	
R3.3.5	仙台	100	100	100	64	90	99	98	100	96	96	98	99	99	94	97	100	100	96	94	98	95.9	
R3.3.5	山形	100	98	94	83	81	98	100	94	96	96	100	89	100	91	96	96	100	89	96	100	94.9	
R3.3.5	いわき	98	93	98	64	69	96	93	91	100	98	100	91	98	91	91	96	100	96	98	98	93.0	
R3.3.5	市川	100	95	97	57	84	92	93	92	90	100	100	93	100	89	93	90	98	97	90	100	92.5	
R3.3.10	秋田	100	94	95	69	94	95	94	96	91	100	100	86	99	97	82	94	97	97	97	100	93.9	
R3.3.10	東京	100	97	100	69	93	98	93	95	98	100	98	90	100	98	95	98	100	95	93	98	95.4	
R3.3.10	相模原	100	97	93	72	93	97	100	100	93	100	100	93	100	97	97	97	100	100	97	100	96.3	
R3.3.10	甲府	100	93	92	69	89	94	77	83	92	97	99	87	100	80	80	85	97	86	90	94	89.2	
R3.3.10	名古屋	99	97	96	60	96	99	95	97	94	100	100	94	99	97	94	94	99	97	98	99	95.2	
R3.3.10	京都	97	91	85	74	76	94	82	97	94	94	100	88	100	91	97	94	100	94	85	94	91.4	
R3.3.10	岡山	100	96	92	57	84	96	94	94	92	98	98	96	98	86	96	96	98	88	88	100	92.4	
R3.3.10	宮崎	100	100	100	63	100	100	100	63	100	100	100	100	100	88	88	100	100	100	88	100	94.5	
R3.3.11	帯広	100	94	94	74	83	96	89	87	96	96	100	96	100	91	89	98	100	92	92	96	93.2	
R3.3.11	さいたま	98	90	93	62	89	97	87	89	96	94	97	79	99	90	95	90	98	94	92	99	91.4	
R3.3.11	柏	100	87	89	59	82	97	93	93	97	95	98	93	98	85	97	92	98	89	92	98	91.6	
R3.3.11	小平	100	98	90	56	96	98	96	94	94	98	100	98	98	79	83	94	100	83	90	98	92.2	
R3.3.11	長岡	99	95	95	59	86	95	88	91	98	95	100	96	99	80	91	91	99	89	93	98	91.9	
R3.3.11	松江	100	84	100	68	74	89	95	100	95	100	100	95	100	100	100	100	100	95	89	95	94.0	
R3.3.12	盛岡	98	92	100	67	92	98	94	98	94	100	100	98	100	98	80	92	98	92	96	98	94.3	
R3.3.12	千葉	99	100	96	51	85	97	85	93	91	96	100	96	100	87	90	94	100	97	97	99	92.7	
R3.3.12	東京	98	98	95	55	86	96	93	93	98	91	100	94	100	85	97	92	99	92	92	98	92.6	
R3.3.12	大阪	100	97	96	74	88	96	95	93	92	96	98	91	99	86	92	92	100	93	94	96	93.4	
R3.3.16	仙台	99	97	98	72	86	95	93	95	94	99	99	92	98	95	93	95	99	96	96	97	94.4	
R3.3.16	横浜	100	98	94	67	89	95	94	99	95	98	99	93	98	78	94	97	98	98	97	100	94.1	
R3.3.16	福井	99	93	89	68	88	91	87	97	92	91	99	88	100	96	96	91	99	87	93	97	92.1	
R3.3.17	東京	100	93	98	78	88	93	91	86	95	98	100	90	100	79	88	97	100	84	84	98	92.0	
R3.3.17	富山	100	97	91	73	88	97	89	93	95	99	100	88	100	77	95	96	100	69	92	99	91.9	
R3.3.17	名古屋	100	97	97	63	97	97	94	94	97	98	98	90	98	89	87	97	100	92	92	94	93.6	
R3.3.17	大津	100	87	91	83	74	87	91	100	83	96	91	87	100	83	100	91	91	91	91	96	90.7	
R3.3.17	大阪	99	97	97	76	94	96	95	98	96	100	99	94	100	94	98	90	99	94	96	99	95.6	
R3.3.17	奈良	100	100	93	64	86	100	86	93	93	86	100	93	100	86	93	86	100	79	100	93	91.6	

R3.3.18	宇都宮	100	90	87	61	83	93	90	91	100	100	99	87	98	92	82	90	98	92	85	97	90.8
R3.3.18	長野	97	97	87	65	81	94	88	90	93	97	99	92	98	94	88	94	97	90	93	99	91.7
R3.3.18	三島	100	96	94	56	87	98	91	93	93	98	100	93	100	98	78	98	100	93	96	100	93.1
R3.3.19	静岡	100	94	97	73	73	90	91	95	96	97	100	92	99	98	92	97	100	92	89	99	93.2
R3.3.19	福岡	98	98	94	65	83	95	88	95	99	95	100	92	100	80	97	97	99	94	94	97	93.0
R3.3.23	小平	100	98	96	80	84	98	100	94	98	98	100	96	100	90	90	100	96	92	96	94	95.0
R3.3.24	札幌	99	97	97	70	84	96	95	99	95	99	100	92	100	94	88	95	100	90	92	97	94.0
R3.3.24	東京	93	96	96	65	89	98	82	95	96	96	98	88	100	82	96	95	98	98	98	100	93.0
R3.3.24	津	100	97	89	61	86	91	86	97	94	97	100	90	99	83	93	89	99	90	77	97	90.8
R3.3.24	神戸	100	98	100	61	80	97	92	97	95	98	98	92	100	92	94	97	100	95	97	100	94.2
R3.3.25	横浜	99	98	97	63	90	98	96	93	97	96	100	88	99	80	96	96	99	92	84	94	92.8
R3.3.25	新潟	100	95	88	60	91	100	93	99	94	100	100	98	99	86	92	97	100	80	94	98	93.2
R3.3.25	名古屋	100	97	96	52	86	98	98	94	95	98	98	87	99	94	94	97	99	95	95	99	93.6
R3.3.25	浦添	100	90	100	60	95	95	85	80	90	90	100	95	100	60	95	100	100	45	90	95	88.3
平均点		99.3	95.4	94.3	65.6	86.6	95.8	92.1	93.3	94.9	97.1	99.3	91.9	99.4	89.6	92.2	94.8	99.0	91.1	92.9	97.7	93.1

監理技術者講習の修了試験結果(得点別分布)

実施日	地区	得点(点)																				
		0点	5点	10点	15点	20点	25点	30点	35点	40点	45点	50点	55点	60点	65点	70点	75点	80点	85点	90点	95点	100点
R3.3.2	札幌														6.8%	1.4%	5.5%	12.3%	20.5%	35.6%	17.8%	
R3.3.2	さいたま															0.8%	7.5%	15.8%	25.8%	35.0%	15.0%	
R3.3.2	東京															3.2%	8.1%	8.1%	12.9%	38.7%	29.0%	
R3.3.2	岐阜																3.7%	11.1%	16.0%	38.3%	30.9%	
R3.3.2	大阪	0.8%																2.3%	8.3%	39.1%	49.6%	
R3.3.3	旭川														1.0%	3.1%	6.1%	4.1%	8.2%	21.4%	29.6%	26.5%
R3.3.3	千葉																4.3%	2.9%	7.1%	20.0%	41.4%	24.3%
R3.3.3	新潟																1.1%	1.1%	9.0%	12.4%	33.7%	42.7%
R3.3.3	松山												4.8%	4.8%				4.8%	4.8%	14.3%	33.3%	33.3%
R3.3.3	大分																	4.3%		8.7%	30.4%	56.5%
R3.3.4	八戸																1.6%	3.2%	6.5%	16.1%	33.9%	38.7%
R3.3.4	前橋																2.2%	8.9%	17.8%	17.8%	24.4%	28.9%
R3.3.4	横浜														0.7%	0.7%	4.4%	14.0%	11.0%	39.7%	29.4%	
R3.3.4	浜松																2.2%	2.2%	8.9%	17.8%	37.8%	31.1%
R3.3.4	名古屋																2.3%	3.9%	4.7%	22.5%	31.0%	35.7%
R3.3.4	山口														4.0%	8.0%		4.0%	20.0%	24.0%	40.0%	
R3.3.4	高松													1.9%	1.9%	3.8%	3.8%	1.9%	13.2%	41.5%	32.1%	
R3.3.5	仙台																1.0%	1.9%	1.9%	13.6%	35.0%	46.6%
R3.3.5	山形																		6.4%	27.7%	29.8%	36.2%
R3.3.5	いわき																2.2%	2.2%	6.7%	28.9%	44.4%	15.6%
R3.3.5	市川																3.3%	4.9%	9.8%	26.2%	31.1%	24.6%
R3.3.10	秋田																2.6%	3.9%	9.1%	23.4%	22.1%	39.0%
R3.3.10	東京														3.4%	1.7%	1.7%		8.6%	37.9%	46.6%	
R3.3.10	相模原																		3.4%	10.3%	44.8%	41.4%
R3.3.10	甲府											1.4%	1.4%				11.3%	15.5%	5.6%	14.1%	28.2%	22.5%
R3.3.10	名古屋													0.8%		0.8%	2.4%	5.6%	11.9%	34.1%	44.4%	
R3.3.10	京都																5.9%	29.4%	20.6%	17.6%	26.5%	
R3.3.10	岡山														2.0%	2.0%	3.9%	13.7%	17.6%	37.3%	23.5%	
R3.3.10	宮崎																	25.0%		37.5%	37.5%	
R3.3.11	帯広											1.9%				3.8%		3.8%	5.7%	11.3%	39.6%	34.0%
R3.3.11	さいたま												0.8%		0.8%	2.4%	7.1%	13.5%	27.0%	26.2%	22.2%	
R3.3.11	柏											1.6%				4.9%	6.6%	6.6%	21.3%	39.3%	19.7%	
R3.3.11	小平													1.9%		1.9%	5.8%	11.5%	15.4%	44.2%	19.2%	
R3.3.11	長岡													0.9%	0.9%	4.7%	2.8%	9.4%	28.3%	30.2%	22.6%	
R3.3.11	松江															10.5%			15.8%	36.8%	36.8%	
R3.3.12	盛岡										2.0%					2.0%	4.1%	4.1%	14.3%	28.6%	44.9%	
R3.3.12	千葉											1.5%				2.9%	2.9%	10.3%	20.6%	38.2%	23.5%	
R3.3.12	東京												0.7%			3.3%	4.6%	13.9%	15.9%	33.8%	27.8%	
R3.3.12	大阪												0.8%			3.0%	4.5%	8.3%	16.7%	31.8%	34.8%	
R3.3.16	仙台											1.0%				2.1%	2.1%	9.3%	12.4%	33.0%	40.2%	
R3.3.16	横浜												0.8%		0.8%	2.3%		9.8%	12.9%	39.4%	34.1%	
R3.3.16	福井												1.3%	1.3%		1.3%	10.5%	10.5%	11.8%	31.6%	31.6%	
R3.3.17	東京													1.7%	1.7%	3.4%	8.6%	3.4%	22.4%	29.3%	29.3%	
R3.3.17	富山															1.4%	8.1%	9.5%	39.2%	17.6%	24.3%	
R3.3.17	名古屋														1.6%	1.6%	3.2%	4.8%	27.4%	30.6%	30.6%	
R3.3.17	大津									4.3%						4.3%		4.3%	13.0%	8.7%	30.4%	34.8%
R3.3.17	大阪															2.2%		2.9%	3.7%	11.0%	31.6%	48.5%
R3.3.17	奈良																7.1%	7.1%		28.6%	35.7%	21.4%
R3.3.18	宇都宮											0.9%				2.8%	1.9%	11.2%	12.1%	24.3%	21.5%	25.2%
R3.3.18	長野	1.2%														2.3%	3.5%	5.8%	10.5%	17.4%	24.4%	34.9%
R3.3.18	三島																1.9%		16.7%	29.6%	20.4%	31.5%
R3.3.19	静岡												1.0%	1.0%		4.1%	4.1%	8.2%	15.3%	29.6%	36.7%	
R3.3.19	福岡													1.1%	1.1%	1.1%	5.7%	8.0%	22.7%	28.4%	31.8%	
R3.3.23	小平																2.0%	3.9%	25.5%	27.5%	41.2%	
R3.3.24	札幌																	5.2%	10.4%	13.0%	32.5%	37.7%
R3.3.24	東京																	5.3%	14.0%	15.8%	42.1%	22.8%
R3.3.24	津													1.4%		2.9%	11.4%	18.6%	15.7%	28.6%	21.4%	
R3.3.24	神戸															1.6%	1.6%	10.9%	15.6%	37.5%	32.8%	
R3.3.25	横浜													0.7%	1.5%	3.0%	3.0%	12.6%	15.6%	36.3%	27.4%	
R3.3.25	新潟														2.3%	2.3%	3.4%	9.1%	15.9%	38.6%	28.4%	
R3.3.25	名古屋															0.8%	4.0%	8.7%	23.8%	34.1%	28.6%	
R3.3.25	浦添											5.0%			10.0%		10.0%	5.0%	20.0%	35.0%	15.0%	
	平均	0.03%								0.1%	0.1%	0.2%	0.2%	0.4%	1.0%	2.3%	4.3%	8.9%	18.0%	33.1%	31.6%	