

監理技術者講習の修了試験結果状況(令和3年4月分)

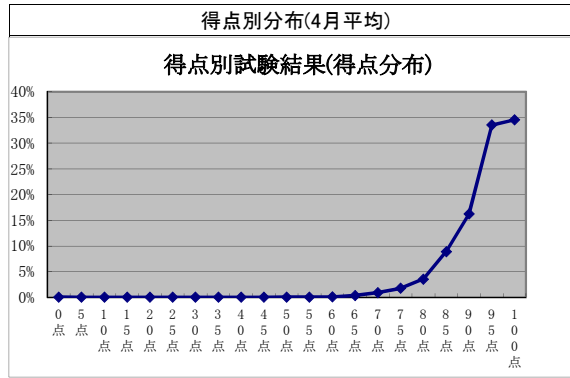
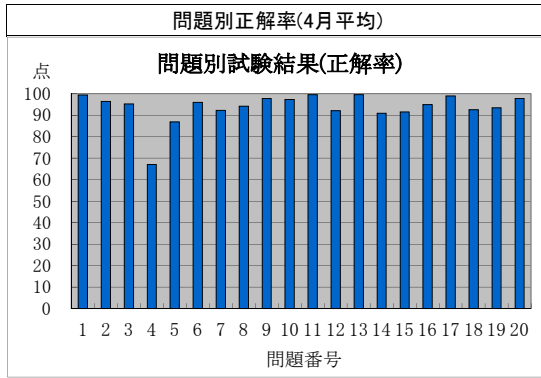

監理技術者講習の修了試験結果(問題別正解率)

実施日	地区	試験問題番号																			平均	
		1	2	3	4	5	6	7	8	9	10	11	12	13	14	15	16	17	18	19		20
R3.4.1	東京	100	98	94	71	94	98	92	98	92	100	98	84	100	92	92	96	100	94	86	100	94.0
R3.4.2	札幌	100	97	99	65	91	97	94	96	91	95	100	96	100	92	90	87	99	91	90	97	93.4
R3.4.2	仙台	99	98	95	63	90	95	97	96	95	92	100	92	99	90	92	99	100	97	97	100	94.3
R3.4.2	千葉	100	100	94	60	81	96	90	90	91	96	97	90	100	86	91	97	100	91	93	97	92.0
R3.4.2	静岡	100	96	96	69	89	99	95	93	94	97	100	87	100	94	92	96	99	95	98	96	94.3
R3.4.2	名古屋	100	100	99	58	83	100	97	97	96	100	100	100	100	92	99	100	100	94	99	99	95.7
R3.4.2	福岡	100	99	99	72	96	98	97	97	94	100	99	86	100	91	93	98	100	93	98	100	95.5
R3.4.6	札幌	100	99	97	66	86	100	97	92	99	97	100	85	100	84	87	95	100	91	94	99	93.4
R3.4.6	小平	100	93	93	60	85	96	90	97	97	94	100	94	99	79	85	96	97	78	84	99	90.8
R3.4.6	横浜	99	98	93	65	89	99	89	87	99	97	100	99	100	85	95	99	99	95	96	98	94.1
R3.4.6	富山	100	96	100	70	86	97	96	96	100	99	99	86	99	87	91	89	100	91	91	99	93.6
R3.4.6	福井	100	93	90	77	82	98	82	96	100	100	100	88	100	79	89	96	100	93	88	99	92.0
R3.4.6	松本	99	96	94	68	81	96	97	96	100	99	99	79	100	82	90	99	100	88	88	99	92.5
R3.4.6	名古屋	98	98	97	71	91	96	97	95	99	99	100	84	99	100	94	98	100	99	98	99	95.6
R3.4.7	鹿児島	100	89	96	71	78	93	95	98	100	91	100	98	100	100	91	98	100	95	96	96	94.3
R3.4.8	甲府	100	89	94	78	85	92	85	97	96	96	97	94	99	90	89	90	99	86	92	99	92.4
R3.4.9	仙台	99	95	98	76	91	99	98	95	98	99	99	94	99	92	95	99	97	95	93	98	95.5
R3.4.9	水戸	100	94	96	74	83	95	86	89	99	95	99	90	100	89	84	98	100	95	95	100	93.1
R3.4.9	東京	100	99	96	57	91	99	92	94	100	95	100	99	100	87	92	96	97	94	79	100	93.4
R3.4.9	岐阜	100	100	99	60	92	100	96	94	95	99	100	97	100	90	92	95	97	96	94	100	94.8
R3.4.9	大阪	99	94	93	67	87	98	86	91	100	98	100	87	100	95	95	92	100	95	95	99	93.6
R3.4.9	大分	100	100	96	63	96	96	96	96	100	100	100	96	100	93	89	96	100	96	100	100	95.7
R3.4.13	いわき	100	98	91	61	84	98	80	86	98	91	100	88	100	84	88	96	100	98	89	91	91.1
R3.4.13	柏	98	98	90	66	83	92	92	92	100	97	98	92	98	90	98	97	100	93	100	98	93.6
R3.4.13	東京	100	100	100	79	89	91	97	94	97	98	100	97	97	97	94	92	100	97	97	94	95.5
R3.4.13	奈良	96	96	81	48	81	93	93	96	93	96	100	93	100	85	89	96	100	100	81	93	90.5
R3.4.13	松江	100	94	100	72	89	94	100	100	100	100	100	83	100	94	100	94	100	100	100	94	95.7
R3.4.14	仙台	100	100	97	73	94	100	99	100	100	98	100	98	99	99	92	99	100	100	98	99	97.3
R3.4.14	市川	100	95	93	52	92	90	92	95	95	97	98	93	98	95	90	93	95	92	93	97	92.3
R3.4.14	東京	100	97	94	58	88	92	85	89	97	97	100	92	98	91	94	95	100	91	92	97	92.4
R3.4.14	長岡	100	97	99	60	86	95	97	100	100	99	100	87	100	86	93	91	98	84	94	99	93.3
R3.4.14	浜松	100	100	96	69	94	98	94	94	100	100	100	94	100	98	96	94	100	96	98	98	96.0
R3.4.14	津	100	94	92	71	81	94	85	90	99	94	100	94	100	90	97	97	100	94	96	97	93.3
R3.4.14	大津	100	89	95	74	95	95	95	95	100	95	100	95	100	89	89	95	100	100	100	100	95.1
R3.4.14	大阪	99	94	97	62	91	99	96	93	99	98	100	99	99	95	97	95	100	96	95	98	95.1
R3.4.15	帯広	100	97	93	64	76	91	91	97	98	98	100	88	100	98	86	95	97	95	100	95	93.0
R3.4.15	盛岡	100	96	98	74	87	98	96	100	98	100	98	85	100	98	87	96	98	93	96	98	94.8
R3.4.15	相模原	100	100	93	80	73	97	93	87	100	100	100	97	100	100	100	87	100	97	90	100	94.7
R3.4.15	金沢	100	95	93	48	92	98	89	92	98	98	98	87	100	79	84	89	93	84	82	93	89.6
R3.4.15	長野	97	97	91	61	84	93	93	97	99	99	99	93	100	90	92	99	100	84	98	97	93.2
R3.4.15	名古屋	100	95	99	69	91	96	95	96	98	98	100	85	100	84	92	97	99	95	92	98	94.0
R3.4.15	松山	100	95	100	71	90	95	90	95	95	100	100	90	100	86	86	100	90	95	100	100	93.9
R3.4.15	熊本	100	93	88	68	88	98	88	88	95	95	100	98	100	93	90	98	95	66	95	98	91.7
R3.4.16	青森	100	97	99	77	85	99	96	97	95	99	99	98	100	98	84	97	99	97	94	99	95.5
R3.4.16	郡山	98	97	95	68	88	95	83	94	98	100	100	89	100	98	88	100	100	98	95	100	94.2
R3.4.16	前橋	100	93	87	74	83	100	91	94	99	96	100	97	100	96	87	88	99	91	97	94	93.3
R3.4.16	さいたま	98	97	93	51	90	93	91	90	98	99	100	95	100	94	86	92	99	98	94	97	92.8
R3.4.16	横浜	99	93	98	77	86	85	91	95	97	98	99	86	100	77	89	96	99	96	89	94	92.2

R3.4.16	神戸	99	97	94	74	96	97	99	90	96	99	100	91	100	91	96	94	100	100	100	100	95.7
R3.4.16	広島	99	92	98	73	85	99	88	91	99	97	100	98	100	89	92	94	99	95	97	93	93.9
R3.4.20	札幌	100	97	99	68	82	97	97	95	97	100	100	96	100	95	89	97	100	64	96	99	93.4
R3.4.20	秋田	100	99	96	76	90	99	98	95	99	100	100	90	100	93	90	98	99	98	98	99	95.9
R3.4.20	宇都宮	98	92	94	64	82	99	88	92	98	92	100	94	100	81	90	83	98	68	73	95	89.1
R3.4.20	東京	100	97	97	77	93	97	95	98	100	100	100	98	100	93	97	93	100	95	95	100	96.3
R3.4.20	岡山	100	96	89	55	84	100	91	95	100	98	100	96	100	96	95	93	100	96	95	98	93.9
R3.4.20	北九州	100	97	98	66	88	95	91	98	100	98	100	94	98	84	94	89	100	92	92	100	93.7
R3.4.21	横浜	100	95	96	71	90	99	97	96	99	98	100	88	99	97	92	96	99	97	92	99	95.0
R3.4.21	高松	100	100	96	79	88	96	96	93	98	100	96	98	100	93	91	100	100	98	98	100	96.0
R3.4.22	千葉	100	99	95	61	78	95	84	92	96	96	100	93	99	88	95	95	99	93	84	99	92.1
R3.4.23	旭川	100	95	93	67	86	94	93	93	98	99	99	85	99	89	75	94	95	88	88	99	91.5
R3.4.23	名古屋	99	98	95	69	88	99	95	96	98	91	100	91	100	94	96	96	99	95	95	98	94.6
R3.4.27	仙台	100	96	99	71	94	99	98	97	98	97	100	90	100	99	90	97	100	99	96	98	95.9
R3.4.27	東京	93	97	93	58	90	92	86	95	99	96	99	93	99	92	95	96	97	90	97	96	92.7
R3.4.27	新潟	95	98	97	70	87	94	84	93	97	98	99	94	100	77	98	95	100	85	93	95	92.5
R3.4.27	大阪	98	94	96	72	82	96	92	90	98	97	99	98	100	89	97	92	100	93	92	98	93.7
R3.4.27	長崎	97	97	94	67	83	92	100	97	97	94	100	92	100	97	89	94	100	89	92	97	93.4
R3.4.28	札幌	100	96	90	60	81	95	79	94	97	95	99	91	100	92	84	92	99	81	88	97	90.5
R3.4.28	水戸	100	96	95	67	75	96	91	94	96	90	99	87	97	95	86	92	99	94	89	99	91.9
R3.4.28	さいたま	99	98	95	50	75	95	83	89	100	98	98	92	99	94	96	93	99	93	93	98	91.9
R3.4.28	東京	100	95	99	71	91	92	99	92	99	100	100	99	100	88	94	96	98	97	96	97	95.2
R3.4.28	横浜	100	99	96	64	90	98	91	93	99	99	100	96	100	96	96	96	99	96	93	99	95.0
R3.4.28	名古屋	100	100	98	71	90	98	95	96	99	98	100	94	100	93	95	95	100	98	94	99	95.7
平均点		99.4	96.4	95.2	67.1	86.9	96.0	92.3	94.2	97.8	97.3	99.5	92.2	99.6	90.9	91.5	95.0	98.9	92.6	93.4	97.8	93.7

監理技術者講習の修了試験結果(得点別分布)

実施日	地区	得点(点)																					
		0点	5点	10点	15点	20点	25点	30点	35点	40点	45点	50点	55点	60点	65点	70点	75点	80点	85点	90点	95点	100点	
R3.4.1	東京															2.0%		5.9%	31.4%	29.4%	31.4%		
R3.4.2	札幌														1.3%	2.6%	7.8%	9.1%	10.4%	33.8%	35.1%		
R3.4.2	仙台															2.1%	6.3%	4.2%	16.7%	36.5%	34.4%		
R3.4.2	千葉											1.4%				1.4%	4.3%	14.3%	18.6%	32.9%	25.7%		
R3.4.2	静岡													1.0%	1.0%	2.0%	2.0%	7.1%	15.3%	32.7%	38.8%		
R3.4.2	名古屋																1.4%	4.2%	15.5%	39.4%	39.4%		
R3.4.2	福岡															0.9%	0.9%	6.0%	13.8%	35.3%	43.1%		
R3.4.6	札幌															2.5%	5.1%	7.6%	22.8%	30.4%	31.6%		
R3.4.6	小平										1.5%				1.5%	6.0%	7.5%	16.4%	16.4%	22.4%	28.4%		
R3.4.6	横浜														0.7%		0.7%	2.1%	8.5%	19.7%	38.7%	29.6%	
R3.4.6	富山												1.3%			3.9%	2.6%	7.9%	14.5%	36.8%	32.9%		
R3.4.6	福井															1.4%	8.2%	17.8%	23.3%	20.5%	28.8%		
R3.4.6	松本														1.5%	1.5%	5.9%	17.6%	19.1%	22.1%	32.4%		
R3.4.6	名古屋															1.6%		0.8%	4.7%	10.9%	37.2%	45.0%	
R3.4.7	鹿児島																3.6%	5.5%	3.6%	12.7%	38.2%	36.4%	
R3.4.8	甲府														4.2%	1.4%	5.6%	2.8%	8.3%	15.3%	22.2%	40.3%	
R3.4.9	仙台	1.1%															2.3%	4.5%	9.1%	27.3%	55.7%		
R3.4.9	水戸															1.2%	3.7%	4.9%	7.4%	24.7%	22.2%	35.8%	
R3.4.9	東京															1.3%	2.6%	2.6%	11.7%	15.6%	36.4%	29.9%	
R3.4.9	岐阜															1.3%		1.3%	5.2%	22.1%	32.5%	37.7%	
R3.4.9	大阪															1.2%	1.2%	4.7%	5.9%	23.5%	32.9%	30.6%	
R3.4.9	大分															3.7%			3.7%	3.7%	44.4%	44.4%	
R3.4.13	いわき																5.4%	3.6%	19.6%	26.8%	25.0%	19.6%	
R3.4.13	柏														1.7%		1.7%	1.7%	8.5%	23.7%	28.8%	33.9%	
R3.4.13	東京															1.5%	1.5%		6.1%	10.6%	33.3%	47.0%	
R3.4.13	奈良																7.4%	37.0%	14.8%	18.5%	22.2%		
R3.4.13	松江																	5.6%		11.1%	38.9%	44.4%	
R3.4.14	仙台																	1.0%	5.8%	39.8%	53.4%		
R3.4.14	市川															1.6%	4.9%	4.9%	9.8%	14.8%	39.3%	24.6%	
R3.4.14	東京											1.5%				1.5%		6.2%	13.8%	10.8%	41.5%	24.6%	
R3.4.14	長岡															1.0%	1.0%	2.9%	13.3%	19.0%	34.3%	28.6%	
R3.4.14	浜松																	2.1%	2.1%	16.7%	35.4%	43.8%	
R3.4.14	津															1.4%	4.2%	2.8%	1.4%	6.9%	13.9%	30.6%	38.9%
R3.4.14	大津																			15.8%	31.6%	47.4%	
R3.4.14	大阪																2.3%	2.3%	4.6%	12.2%	38.2%	40.5%	
R3.4.15	帯広															1.7%	1.7%		19.0%	15.5%	34.5%	27.6%	
R3.4.15	盛岡																	4.3%	8.7%	13.0%	37.0%	37.0%	
R3.4.15	相模原															3.3%	3.3%		23.3%	26.7%	43.3%		
R3.4.15	金沢											1.6%				3.3%	6.6%	6.6%	11.5%	24.6%	29.5%	16.4%	
R3.4.15	長野												2.2%				1.1%	6.7%	5.6%	16.7%	36.7%	31.1%	
R3.4.15	名古屋															0.8%	0.8%	1.6%	3.1%	7.0%	14.7%	37.2%	34.9%
R3.4.15	松山																		14.3%	19.0%	38.1%	28.6%	
R3.4.15	熊本																7.3%	2.4%	19.5%	9.8%	43.9%	17.1%	
R3.4.16	青森															1.1%		4.2%	2.1%	13.7%	35.8%	43.2%	
R3.4.16	郡山																		4.6%	27.7%	44.6%	23.1%	
R3.4.16	前橋															1.4%		4.3%	8.7%	20.3%	42.0%	23.2%	
R3.4.16	さいたま															0.8%	0.8%	4.1%	4.1%	7.3%	16.3%	41.5%	25.2%
R3.4.16	横浜															0.7%	3.6%	4.4%	4.4%	9.5%	12.4%	36.5%	28.5%
R3.4.16	神戸																		5.7%	17.1%	35.7%	41.4%	
R3.4.16	広島														1.1%	1.1%	1.1%	3.4%	9.1%	17.0%	28.4%	38.6%	
R3.4.20	札幌																1.3%	5.3%	5.3%	27.6%	31.6%	28.9%	
R3.4.20	秋田																1.2%	3.6%	3.6%	13.1%	26.2%	52.4%	
R3.4.20	宇都宮												0.9%	0.9%	3.6%	3.6%	9.8%	17.0%	25.0%	25.9%	13.4%		
R3.4.20	東京																	4.9%	1.6%	8.2%	32.8%	52.5%	
R3.4.20	岡山															1.8%		5.5%	5.5%	21.8%	29.1%	36.4%	
R3.4.20	北九州												1.6%		3.1%			6.3%	10.9%	53.1%	25.0%		
R3.4.21	横浜												0.7%				0.7%	3.0%	12.6%	6.7%	29.6%	46.7%	
R3.4.21	高松																	1.8%	5.4%	8.9%	37.5%	46.4%	
R3.4.22	千葉															2.7%	2.7%	9.5%	12.2%	14.9%	28.4%	29.7%	
R3.4.23	旭川															3.1%	4.2%	9.4%	11.5%	15.6%	31.3%	25.0%	
R3.4.23	名古屋															1.6%	1.6%	4.7%	17.8%	31.8%	41.1%		
R3.4.27	仙台																	1.9%	6.7%	6.7%	38.5%	46.2%	
R3.4.27	東京	1.4%															1.4%	1.4%	16.4%	12.3%	34.2%	32.9%	

R3.4.27	新潟																	2.3%	8.0%	11.5%	20.7%	31.0%	26.4%		
R3.4.27	大阪									0.8%								0.8%	3.8%	8.3%	17.4%	38.6%	30.3%		
R3.4.27	長崎																	2.8%	2.8%		8.3%	16.7%	36.1%	33.3%	
R3.4.28	札幌																	2.6%	1.3%	5.2%	6.5%	18.2%	13.0%	32.5%	20.8%
R3.4.28	水戸																	1.3%	3.8%	5.1%	12.7%	22.8%	32.9%	21.5%	
R3.4.28	さいたま																	0.8%	3.3%	6.6%	16.4%	18.9%	25.4%	28.7%	
R3.4.28	東京									0.6%								0.6%	1.9%	1.3%	5.8%	12.3%	30.3%	47.1%	
R3.4.28	横浜																		2.2%	0.7%	6.6%	13.2%	40.4%	36.8%	
R3.4.28	名古屋																		1.6%	1.6%	6.3%	11.7%	28.9%	50.0%	
平均		0.03%								0.1%	0.1%	0.1%	0.4%	0.9%	1.8%	3.5%	8.9%	16.2%	33.5%	34.5%					